

ЗЕМЕЛЬНЫЕ УЧАСТКИ В КАЛКУНЫ, ДАУГАВПИЛС
PLOTS OF LAND IN KALKUNI DISTRICT, DAUGAVPILS

GPS - 55°51'07.1"N 26°32'38.5"E

Кадастровый №/ Cadastral Nr.

Участок 5000173209

Расстояние до Риги / Distance to Riga 250 km
 Владелец / Property owner Государственная собственность / State property
 Общая площадь / Total Space 0.7 ha

Индустриальная зона / Industrial area

Описание участка / Site Description

Территория расположена в районе Грива-Калкуны, в текущий момент в наличии нет инженерных сетей. /

Investment territory is located in Grīva-Kalkūni, there is currently no surrounding infrastructure.

Расположение и инфраструктура / Location Infrastructure

	Название / тип Name / Type	Расстояние / Distance
Подъездные пути / Access road	<input type="checkbox"/> asphalt <input checked="" type="checkbox"/> gravel <input type="checkbox"/> soil	0 km
Автомостраль / Highway	P68, Daugavpils-Skrudaliena-BY border (Silene)	0,2 km
Порт / Port	Rīga	250 km
	Liepāja	460 km
	Ventspils	440 km
Железная дорога / Railway access	<input type="checkbox"/> on site <input type="checkbox"/> possible <input checked="" type="checkbox"/> not possible	
Международный аэропорт / International airport	Rīga	250 km
	Vilnius	180 km
Комментарии / Comments	Расположен рядом с автомагистралью, связующую Даугавпилс с границей с Беларусью / Located near the highway connecting Daugavpils with the Belarusian border.	

Инженерные сети / Utilities

	Мощность и тип / Capacity and type	Расстояние / Distance
Электричество / Electricity	Отсутствует /Not available	0 km
Природный газ / Gas	Отсутствует /Not available	0 km
Канализация / Sewerage	Отсутствует /Not available	0 km
Вода / Water	Отсутствует /Not available	0 km

Фотографии / Pictures:

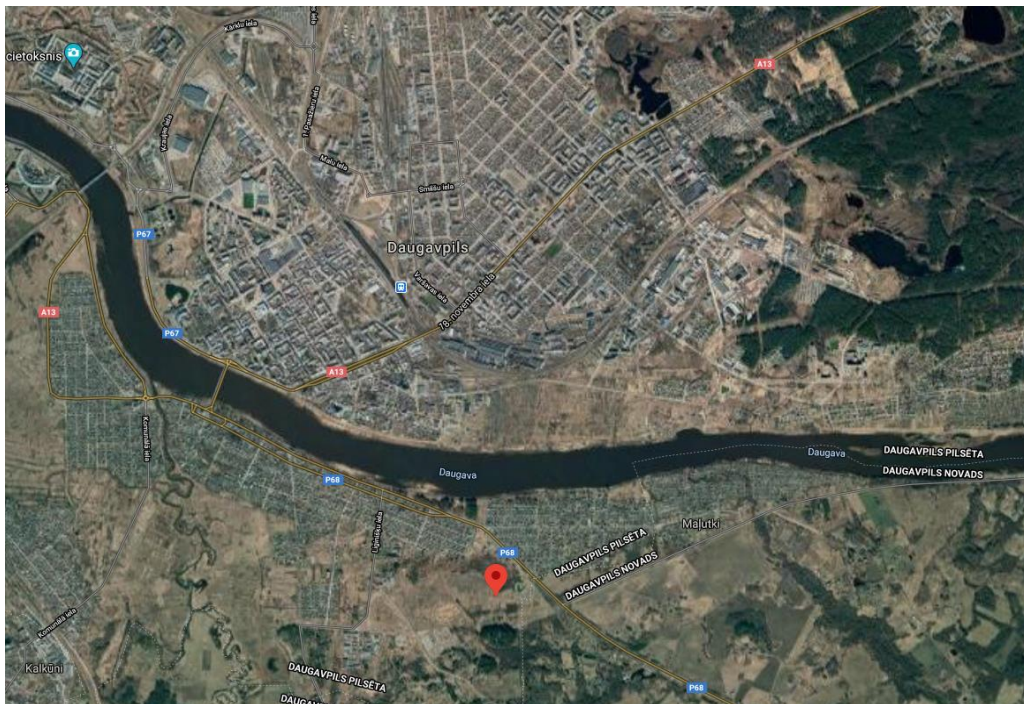

ДОПОЛНИТЕЛЬНАЯ ИНФОРМАЦИЯ /

NEED MORE INFORMATION:

edvards.sargsjans@daugavpils.lv