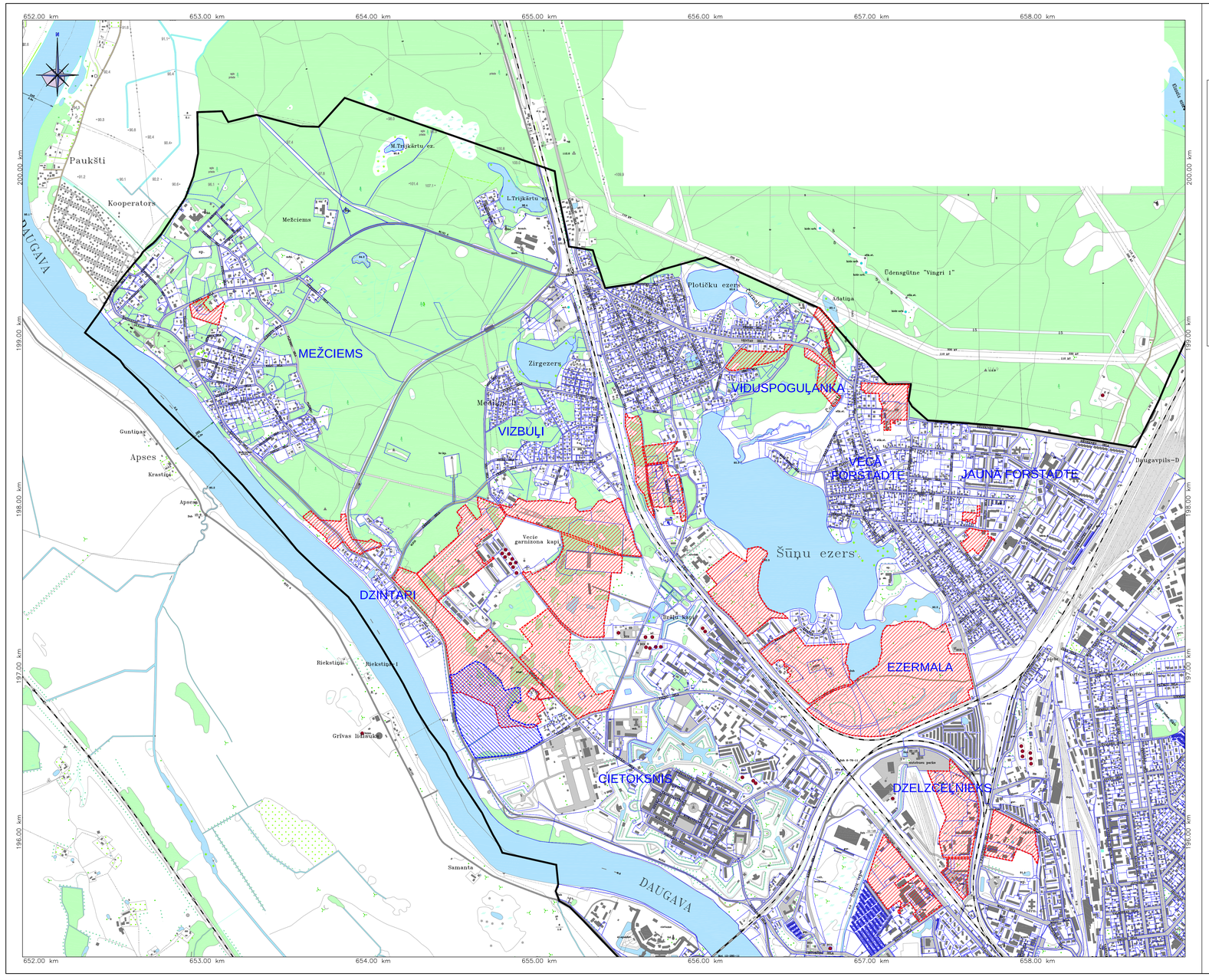

TURPMĀKĀ TERITORIJU IZPĒTE UN DETĀLPLĀNOŠANA

LAPA 1

Kartes shēma:

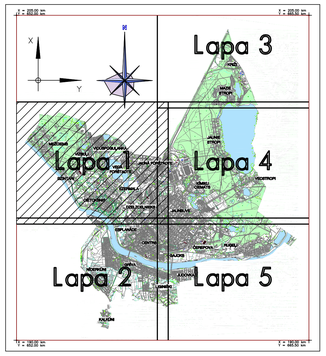

Apzīmējumi:

- meži
- ūdeņu teritorija
- esošā pilsētas robeža
- zemesgabala robeža
- teritorijas, kurām jāizstrādā detālplānojumi
- teritorijas, kurām nepieciešama inženiertehniskā sagatavošana

Teritorijas plānojums apstiprināts ar Daugavpils pilsētas domes _____gada _____ sēdes lēmumu Nr. _____.
Šī karte ir teritorijas plānojuma sastāvdaļa.

Daugavpils pilsētas domes priekšsēdētāja
R. Strode_____
_____gada _____
Kr.Valdemāra ielā 1, Daugavpilī

IZMAINA	DATUMS	PIEZĪMES	IZM. IZSAKĀA

PROJEKTĀJS: DAUGAVPILS PILSĒTAS DOME

IZSTRĀDĀTĀJS: "Arhis" ARHITEKTŪRĀNĒNIERU KOMPĀNIJA
RAINA 28B, LV- 5403, DAUGAVPILS, LATVIJA
Tel. : +371 65426349, +371 65427374
arhis@arhis.net – www.arhis.net

PROJEKTA Nr.: D-2007-483

PROJEKTA NOSAUKUMS: DAUGAVPILS PILSĒTAS TERITORIJAS PLĀNOJUMA GROZĪJUMI

KARTES NOSAUKUMS: TURPMĀKĀ TERITORIJU IZPĒTE UN DETĀLPLĀNOŠANA

KARTES NUMURS:	LAPAS NUMURS:	MĒROGS:	DATUMS:
PI-4	1	M 1:10000	25.09.2008

PROJEKTA VADĪTĀJS:	ARHITEKTS:
I.RATNIECE Sertas 10-10000	B.PŪCĪTE

1. Koordinātu sistēma LKS-92. Baltijas augstumu sistēma.
2. Kartogrāfiskos pamatdatus ar mēroga noteiktību 1:10000 sniedza Valsts aģentūra "Latvijas Ģeotelpiskās informācijas aģentūra", pamatojoties uz 2007. gada 26. jūlija līgumu "Par datu nodošanu pašvaldībām teritorijas plānošanas vajadzībām".
3. Teritorijas plānojuma izstrādāšanai izmantota aktuālā VZD Dienvidatgales reģionālās nodaļas no Nekustamā īpašuma valsts kadastra informācijas sistēmas izsniegtā grafiskā un teksta informācija (2008. gada 22. janvāra VZD līgums Nr. 6-09-DL/2)

Formats A2x2.5