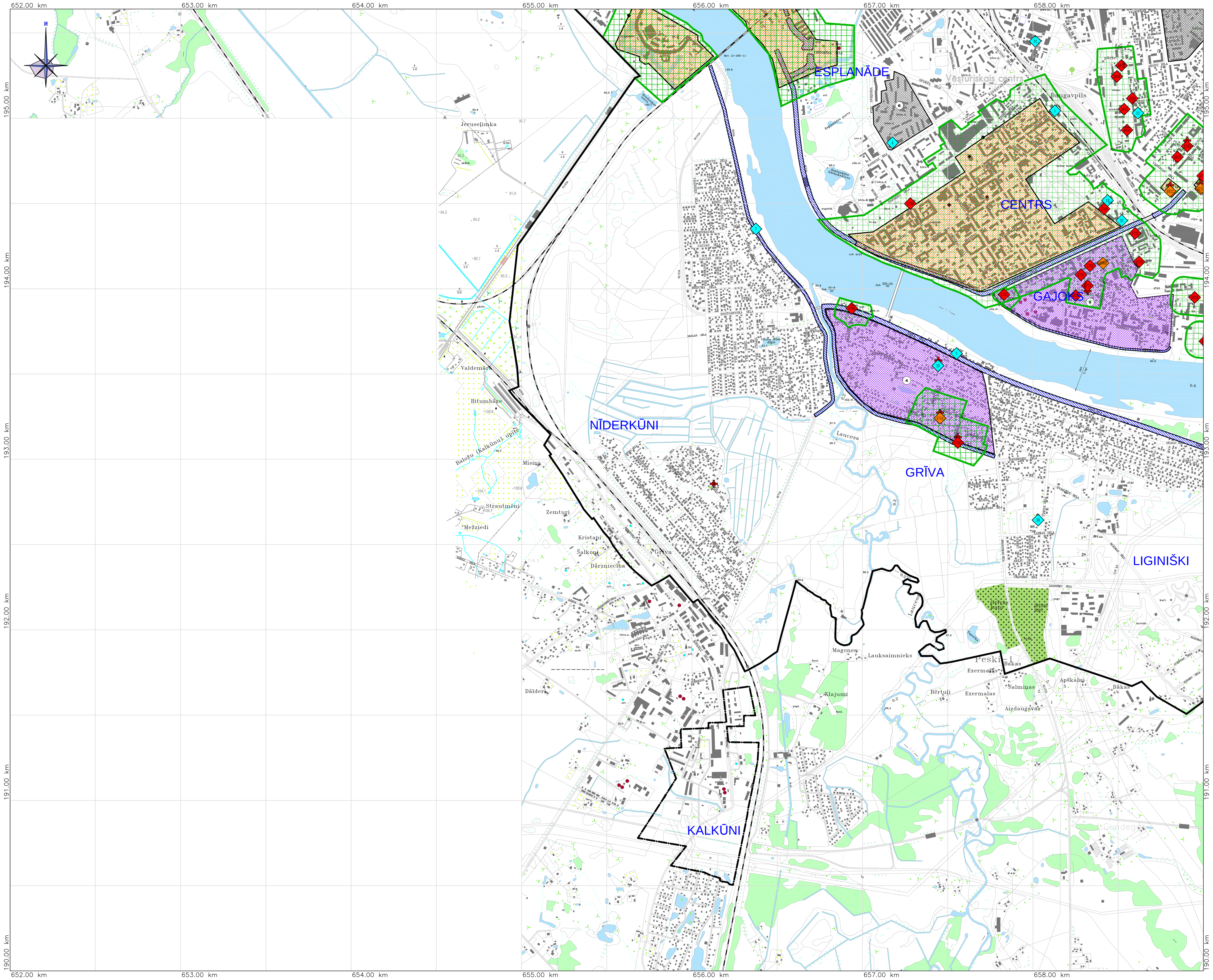

KULTŪRVĒSTURISKIE ANSAMBĻI UN KULTŪRAS PIEMINEKĻI.
KOPSAVILKUMS
LAPA 2

Kartes shēma:

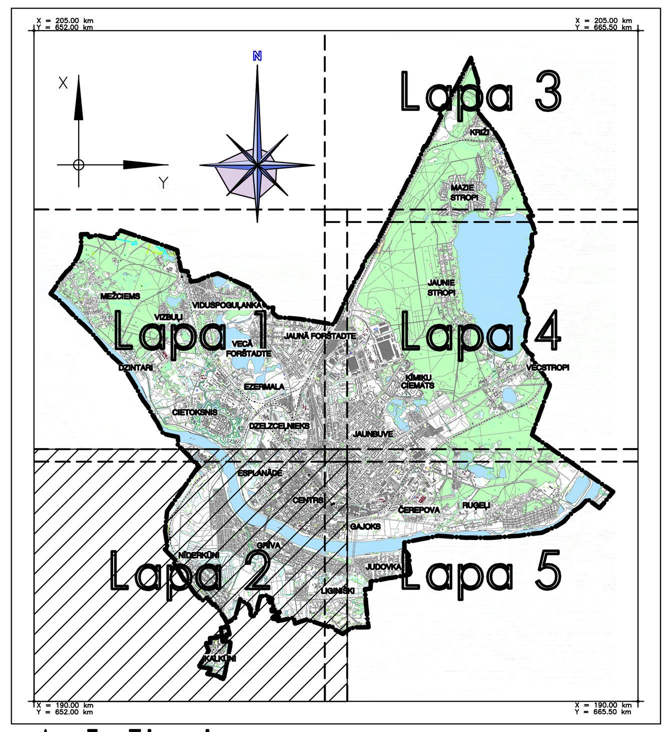

Apzīmējumi:

- meži
- ūdeņu teritorija
- esošā pilsētas robeža
- aizsargjoslas ap kultūras pieminekļiem
- kultūrvēsturiski vērtīga teritorija
- valsts nozīmes pilsētbūvniecības pieminekļa teritorija
- vietējās nozīmes kultūras pieminekļa teritorija
- kultūrvēsturiski vērtīga teritorija, kura tiek piedāvāta iekļaušanai vietējās nozīmes pieminekļu sarakstā
- autentisku vidi veidojošās īpašas apbūves grupas
- vēsturiskas apbūves zonas, kurām ir daļēji saglabājušās raksturīgās laikmeta iezīmes
- kapsētas
- 4751 – valsts aizsardzībā esošs valsts nozīmes kultūras piemineklis (skat. sarakstu Teritorijas izmantošanas un apbūves noteikumos, pielikums Nr.6)
- 4751 – valsts aizsardzībā esošs vietējās nozīmes kultūras piemineklis (skat. sarakstu Teritorijas izmantošanas un apbūves noteikumos, pielikums Nr.6)
- kulta ēkas

Kultūrvēsturiski vērtīgas teritorijas un autentisku vidi veidojošās īpašas apbūves grupas

1. – Mežciema vasarnīcu koka apbūve
2. – Vecforštadtes koka arhitektūras ansambļi
3. – vecās garnizona ēkas un būves
4. – Grīvas mazstāvu koka apbūve
5. – Gajoka vēsturiskā ražošanas apbūve
6. – tipiska pēckara kvartālu 5stāvu apbūve
7. – Jaunbūves vēsturiskā mazstāvu apbūve

Pilsētas nozīmes kultūrvēsturiski vērtīgie objekti

1. – Dzelzceļa stacijas pasažieru ēka Stacijas ielā
2. – Mežciema dzelzceļa stacijas pasažieru ēka pie Liepziedu ielas
3. – Kinoteātris "Daugava" Viestura ielā
4. – Kinoteātris "Renesanse" Vienības ielā 30
5. – Aizsargdambis gar Daugavas labo krastu
6. – Aizsargdambis gar Gajoku
7. – Aizsargdambis gar Daugavas kreiso krastu
8. – Dzelzceļa mūra viadukts pār Daugavas ielu
9. – Dzelzceļa mūra viadukts pār Vidzemes ielu
10. – Saules pulkstenis Vienības ielā
11. – Autoceļa mūra viadukts Daugavas ielā posmā starp Rīgas un Saules ielām
12. – Skrošu fabrika Varšavas ielā 28
13. – A.Pumpura dzīves vieta Miera ielā 55
14. – Ebreju tautas genocīda upuru memoriāls Daugavpils – Rīgas šosejas labajā pusē, 4km no pilsētas centra
15. – Lielgabali cietoksnī
16. – Mežciema bijušais skolas komplekss (skolas un saimniecības ēkas, skolotāju dzīv. ēka Parka ielā 2)
17. – Kapella Daugavpils katoļu kapos
18. – Daugavpils universitātes ēka Vienības ielā 13
19. – Ēka Raiņa ielā 30, 3.vidusskola
20. – Grīvas vecticībnieku baznīca Sēlijas ielā 56
21. – Vecforštates, Arendoles, Zeltkalna, Līksnas, Aveņu, Cīruļu, Ceru, Likā ielu apbūve
22. – Mežciema koka apbūve (Daugavas, Parka 8, 10, 12, 13, 16, Tvaikoņu 6, Plātera 41, 43)
23. – Arkveidīgs tilts pār upīti Rugeļos
24. – Vecās karavīru kazarmas, noliktavas un citas ēkas. Vēsturiskās ēkas Vaļņu un A.Pumpura ielās formē ielas apbūvi.
25. – Ēka Imantas ielā 40
26. – Ēka Vienības ielā 5.
27. – Ēka Vienības ielā 7.
28. – Ēka Teātra ielā 13.
29. – Ēka Ģimnāzijas ielā 19.
30. – Ēka Ūdens ielā 24 – pilsētas 8.pamatskola.
31. – Ēka Muitas ielā 3.
32. – Ēka 18.Novembra ielā 47– pilsētas 9.vidusskola.
33. – Ēka Raiņa ielā 26. Celta 20.gadsimta 50.gg.
34. – Ēka Ģimnāzijas ielā 34/36. Celta 20.gadsimta 50.gg.

Topogrāfiskie nosacītie apzīmējumi:

skujkoku mežs, lapu koku mežs, meža stiga, skrajmežs, meža stādījumi, krūmājs, niedrāji, dabiskais zāliens, augļu dārzs, purvs, atsevišķs koks, koku puduris, rets mežs, atsevišķs krūms vai krūmu puduris, apaugums, koku rinda, krūmu rinda, dzīvžogs, dzelzceļa stacija, dzelzceļi, sliežu ceļi

autoceļš, lauku un meža ceļš, tramvaja sliežu ceļš, nožogojums, elektrolīnija uz metāla balstiem, elektrolīnija uz koka balstiem, ēka, drupas, degvielas tvertne, stadions, tilts, ārpusmēroga pagrabs, izrakņāta vieta, karjers, tornis, dūmenis, radio un TV tornis, transformators, artēziskā aka, degvielas uzpildes stacija, akmeņu krāvums, atsevišķs akmens, bedre, kurgāns, paugurs, ūdenstilpe

valsts pamattīkla punkts, triangulācijas punkts, krasta navigācijas zīme, strūklaka, piemineklis, skulptūra, baznīca (ārpus mēroga), baznīca (mērogā), kapliča, līmeņatzīme

SAĪSINĀJUMI

ang.	angārs
arodsk.	arodskola
art.	artēziskā aka
att.	attīrīšanas iekārtas
augstsk.	augstskola
bas.	baseins
bērn. d.	bērnu dārzs
el.apakšst.	elektroapakšstacija
elev.	elevators
gar.	garāža
Kn.	kultūras nams
mob.	mobilo sakaru tornis
prož.	prožektors
pol.	policija
skābb.	skābbarības bedre
sk.	skola
sp.	sporta laukums
sūk.st.	sūkņu stacija
tr.	transformators
ūd.	ūdenstornis

Piezīmes:

1. Koordinātu sistēma LKS-92. Baltijas augstumu sistēma.
2. Kartogrāfiskos pamatdatus ar mēroga noteiktību 1:10000 sniedza Valsts aģentūra "Latvijas Ģeotelpiskās informācijas aģentūra", pamatojoties uz 2007. gada 26. jūlija līgumu "Par datu nodošanu pašvaldībām teritorijas plānošanas vajadzībām".
3. Teritorijas plānojuma izstrādāšanai izmantota aktuālā VZD Dienvidlatgales reģionālās nodaļas no Nekustamā īpašuma valsts kadastra informācijas sistēmas izsniegtā grafiskā un teksta informācija (2008. gada 22. janvāra VZD līgums Nr. 6-09-DL/2)

Teritorijas plānojums apstiprināts ar Daugavpils pilsētas domes ____gada ____.__________ sēdes lēmumu Nr. ______.
Šī karte ir teritorijas plānojuma sastāvdaļa.

Daugavpils pilsētas domes priekšsēdētāja
R. Strode______________
____gada ____.__________
Kr.Valdemāra ielā 1, Daugavpilī

IZMAIŅA	DATUMS	PIEZĪMES	IZM. IZDARĪJA

PASŪTĪTĀJS: DAUGAVPILS PILSĒTAS DOME

IZSTRĀDĀTĀJS: "Arhis" ARHITEKTŪRINŽENIERU KOMPĀNIJA
RAIŅA 26B, LV- 5403, DAUGAVPILS, LATVIJA
Tel. : +371 65426349, +371 65427374
arhis@arhis.eu – www.arhis.eu

PROJEKTA Nr: D-2007-483

PROJEKTA NOSAUKUMS: DAUGAVPILS PILSĒTAS TERITORIJAS PLĀNOJUMA GROZĪJUMI

KARTES NOSAUKUMS: KULTŪRVĒSTURISKIE ANSAMBĻI UN KULTŪRAS PIEMINEKĻI. KOPSAVILKUMS

KARTES NUMURS:	LAPAS NUMURS:	MĒROGS:	DATUMS:
KVT-1	2	M 1:10000	25.09.2008

PROJEKTA VADĪTĀJS:	ARHITEKTS:
I.RATNIECE Ser.Nr 10-0665	B.PŪCĪTE

Formats A2x2.5