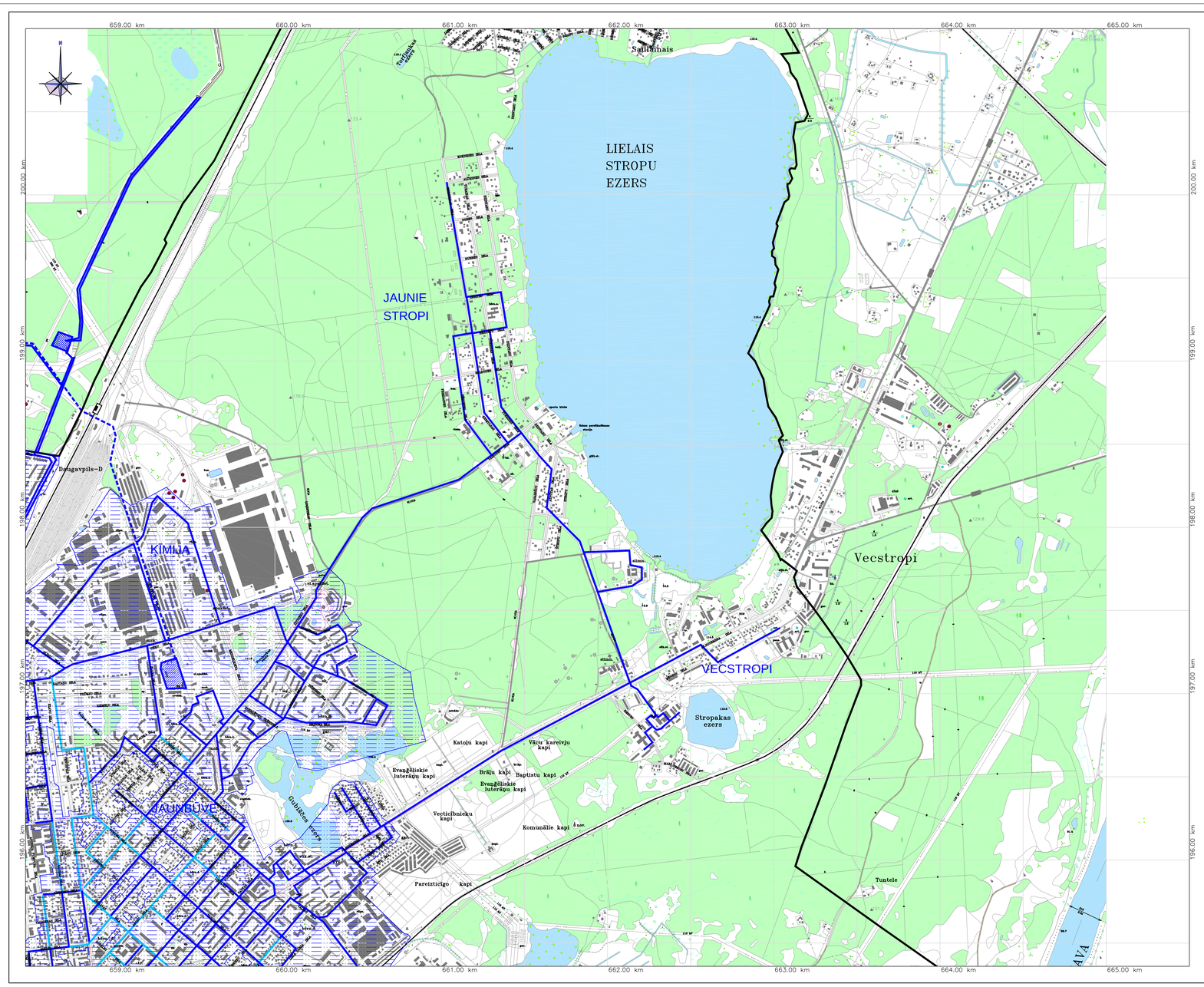

MAĢISTRĀLĀS INŽENIERTEHNISKĀS KOMUNIKĀCIJAS. CENTRALIZĒTAS ŪDENSAPGĀDES ZONA. LAPA 4

Kartes shēma:

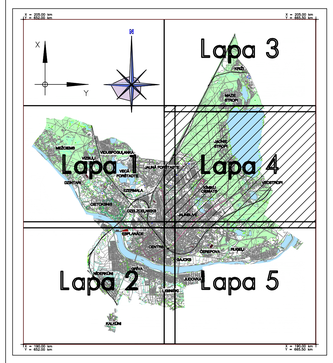

Apzīmējumi:

- Esošā pilsētas robeža
- Esošie maģistrālie ūdensvada tīkli ar aizsargjoslu 3m platumā no caurulvada malas
- Rekonstruētie un paplašinātie ūdensvada tīkli projekta "Ūdenssaimniecības attīstība Daugavpilī, II kārta" ietvaros
- Rekonstruējamie maģistrālie ūdensvada tīkli
- Centralizētās ūdensapgādes zona, kur nav pieļaujama lokālu ūdensapgādes urbumu būvniecība

Topogrāfiskie nosacītie apzīmējumi:

- skujkoku mežs
- lapu koku mežs
- meža sēga
- skrajmežs
- meža stādījumi
- krūmāja
- niedāji
- dabiskais zālājs
- augļu dārzs
- purva
- atsevišķs koks
- koku puduris, rets mežs
- atsevišķs krūms vai krūmu puduris
- apaugums
- koku rinda
- krūmu rinda
- dīķītājs
- dzelzceļa stacija
- dzelzceļi
- sliežu ceļi
- autoceļi
- baku un mežu ceļi
- tramvaja sliežu ceļi
- nobrauguma
- elektrolīnija uz metāla balstiem
- elektrolīnija uz koka balstiem
- ēka
- drupas
- degvielas tvertne
- stadions
- tilts
- brauksmēroga pagrabs
- izrakstīta vieta, karjers
- torņi
- dūmenis
- radio un TV torņi
- transformators
- arhitektūras ieka
- degvielas uzpildes stacija
- akmeņu krāvums
- atsevišķs akmens
- bedre
- kurgāns, paugurs
- īdentifīpe
- valsts pamattīkla punkts
- triangulācijas punkts
- krasta navigācijas zīme
- strāvāsala
- piemineklis, skulptūra
- baznīca (ārpus mēroga)
- baznīca (mērogā)
- kapēta
- līmeņatzīme

SAĪSINĀJUMI:

akg. angāra
arzāb. arzābeklis
art. artēziskā aka
atr. atrāšanas iekārtas
augstsk. augstskola
bas. baseins
bēm. a. bēmu dārzs
el.apakšst. elektroapakšstacija
elev. elevators
gar. garāža
kultūras n. kultūras nams
mobilo sakaru torņi
prokūr. prokūrors
policija
skābbarības b. bedre
skola
sporta l. sporta laukums
tālv. stacija
transformators
ūdenstorņi

Piezīmes:

1. Koordinātu sistēma LKS-92. Baltijas augstuma sistēma.
2. Kartogrāfiskos pamatdatus ar mērogu noteiktību 1:10000 sniedza Valsts aģentūra "Latvijas Ģeotelpiskās informācijas aģentūra", pamatojoties uz 2007. gada 26. jūlija līgumu "Par datu nodošanu pašvaldībām teritorijas plānošanas vajadzībām".
3. Aizsargjoslas ap ūdens ņemšanas ietekām un noteikšanu atšifrēšanas iekārtām skat. Aizsargjoslu kartē
4. Teritorijas plānojuma izstrādāšanai izmantota aktuālā VZD Dienvidlatgales reģionālās nodaļas no Nekustamā īpašuma valsts kadastra informācijas sistēmas izsniegta grafiskā un teksta informācija (2008. gada 22. janvāra VZD līgums Nr. 6-09-DL/2)

Teritorijas plānojums apstiprināts ar Daugavpils pilsētas domes
_____gada _____
sēdes lēmumu Nr. _____.
Šī karte ir teritorijas plānojuma sastāvdaļa.

Daugavpils pilsētas domes
priekšsēdētāja
R. Strode_____
_____gada _____
Kr.Valdemāra ielā 1, Daugavpilī

IZMAIŅA	DATUMS	PIEZĪMES	IZK. IZMAIŅA

PASŪTītājs: DAUGAVPILS PILSĒTAS DOME

IZSTRĀDĀJIS: "Arhis" ARHITEKTŪRĀ UN INŽENIERU KOMPĀNIJA
RAINA 26B, LV- 5403, DAUGAVPILS, LATVIJA
Tel. : +371 65405340, +371 65423724
arhis@arhis.eu www.arhis.eu

PROJEKTA Nr: D-2007-483

PROJEKTA NOSAUKUMS: DAUGAVPILS PILSĒTAS TERITORIJAS PLĀNOJUMA GROZĪJUMI

KARTES NOSAUKUMS: MAĢISTRĀLĀS INŽENIERTEHNISKĀS KOMUNIKĀCIJAS. CENTRALIZĒTAS ŪDENSAPGĀDES ZONA.

KARTES NUMURS:	LAPAS NUMURS:	MĒROGS:	DATUMS:
IK-1.2	4	M 1:10000	25.09.2008

PROJEKTA VADĪTĀJS:	ARHITEKTE:
I.RATNIECE (Sertifikāts 72-18009)	B.PUČĪTE

Formats A2x2.5