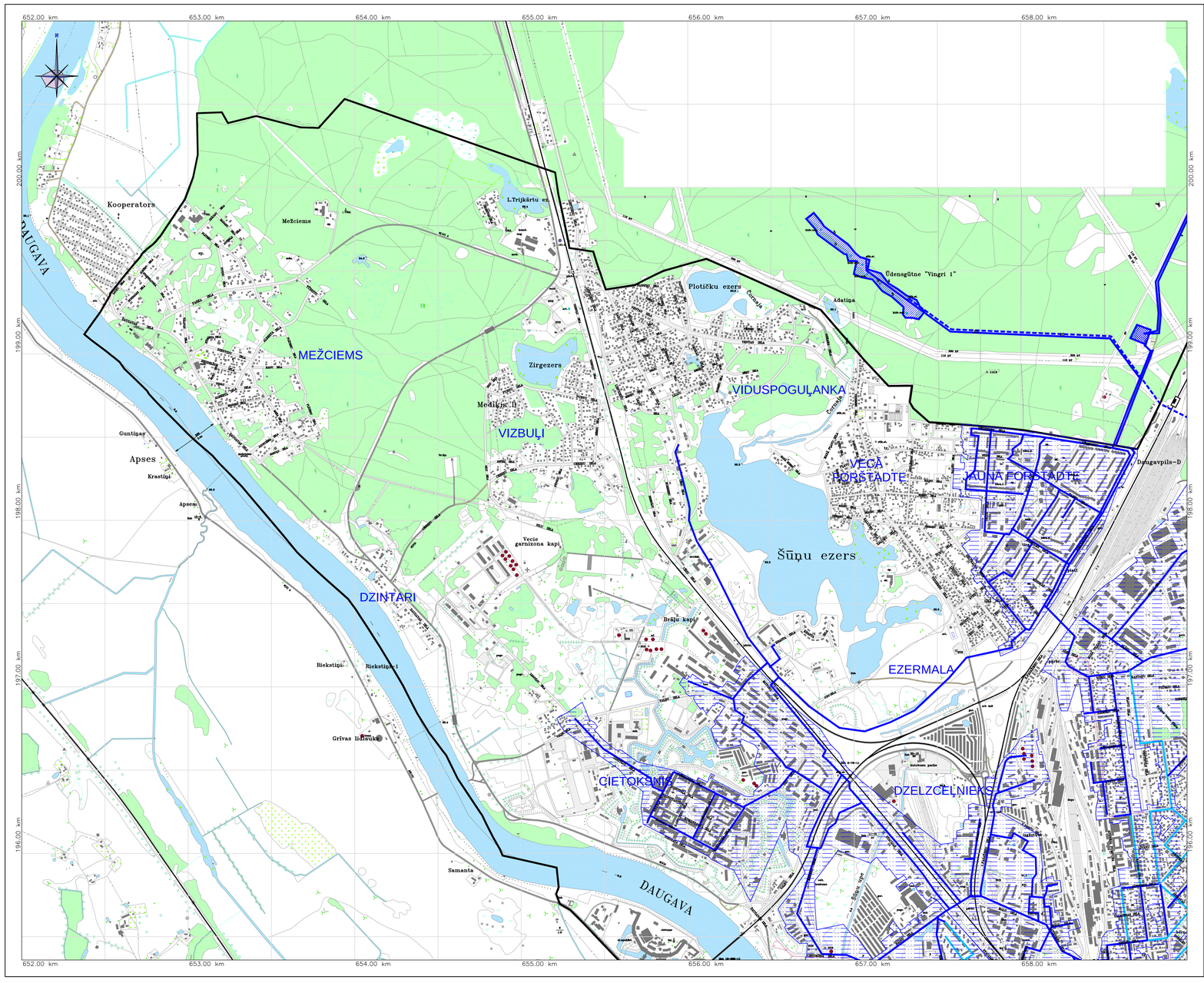

MAĢISTRĀLĀS INŽENIERTEHNISKĀS KOMUNIKĀCIJAS. CENTRALIZĒTAS ŪDENSAPGĀDES ZONA. LAPA 1

Kartes shēma:

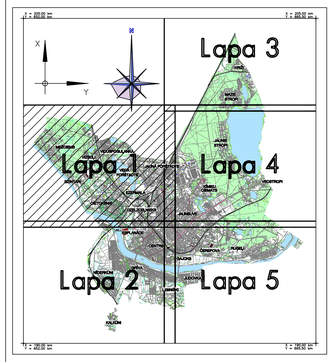

Apzīmējumi:

- Esošā pilsētas robeža
- Esošie maģistrālie ūdensvada tīkli ar aizsargjoslu 5m platumā no caurulvada malas
- Rekonstruētie un paplašinātie ūdensvada tīkli projekta "Ūdenssaimniecības attīstība Daugavpilī, II kārta" ietvaros
- Rekonstruējamie maģistrālie ūdensvada tīkli
- Centralizētās ūdensapgādes zona, kur nav pieļaujama lokālu ūdensapgādes urbumu būvniecība

Topogrāfiskie nosacītie apzīmējumi:

- skujoku mežs
- lapu koku mežs
- meža stiga
- skrajmežs
- meža stādījumi
- krūmājs
- niedrājs
- dabiskās zālāju
- augļu dārzs
- purvs
- atsevišķi koki
- koku puduris, rets mežs
- atsevišķi krūmi vai krūmu puduri
- apaugums
- koku rinda
- krūmu rinda
- dzīvžogs
- dzelzceļa stacija
- dzelzceļi
- sliežu ceļi
- autoceļš
- lauku un meža ceļi
- tramvaja sliežu ceļi
- nobrauguma
- elektrolīnija uz metāla balstiem
- elektrolīnija uz koka balstiem
- tīklu
- drupas
- degvielas tvertne
- stadions
- filtrs
- grāvumēroga pagrabs
- izrakstāta vieta, karjers
- torņi
- dzimenis
- radio un TV torņi
- transformators
- ārtēriskā aka
- degvielas uzpildes stacija
- ārmenu krāsums
- atsevišķi akmeņi
- bedre
- kurgāns, paugurs
- ūdenstilpe
- valsts pamattīkla punkts
- transpublicētais punkts
- krasta novērojumu zīme
- strāvāsaka
- piemnekļu, skulptūra
- baznīca (ārpus mērogā)
- baznīca (mērogā)
- kapsēta
- ūdenstūrme

SAĪSINĀJUMI

ang.	angārs
arsen.	arsenāls
art.	artēziskā aka
att.	attīrīšanas iekārtas
augstsk.	augstskola
bas.	baseins
bērn. d.	bērnu dārzs
el.apakšst.	elektroapakšstacija
elev.	elevators
garāž.	garāža
kultūr.	kultūras nams
mal.sk.	mālāju sakaru tornis
projekt.	projektētājs
pol.	policija
skābb.	skābbarības bedre
skolas	skola
sp.	sporta laukums
sūk.st.	sūkņu stacija
tr.	transformators
ūd.	ūdenstorņi

Piezīmes:

1. Koordinātu sistēma LKS-92. Baltijas augstumu sistēma.
2. Kartogrāfiskos pamatdatus ar mērogu noteiktību 1:10000 sniedza Valsts ģeotelpiskās informācijas aģentūra", pamatojoties uz 2007. gada 26. jūlija līgumu "Par datu nodošanu pašvaldībām teritorijas plānošanas vajadzībām".
3. Aizsargjoslas ap ūdens ņemšanas ietaisēm un notekūdeņu attīrīšanas iekārtām skat. Aizsargjoslu kartē
4. Teritorijas plānojuma izstrādāšanai izmantota aktuālā VZD Dienvidlatgales reģionālās nodaļas no Nekustamā īpašuma valsts kadastra informācijas sistēmas iznieg

Teritorijas plānojums apstiprināts ar Daugavpils pilsētas domes _____ gada _____ sēdes lēmumu Nr. _____.
Šī karte ir teritorijas plānojuma sastāvdaļa.

Daugavpils pilsētas domes priekšsēdētāja
R. Strode _____
_____gada _____.
Kr.Valdemāra ielā 1, Daugavpilī

IZMAIŅA	DATUMS	PIEZĪMES	IZM. IZMĒRA

PASŪTĪTĀJS:
DAUGAVPILS PILSĒTAS DOME

IZSTRĀDĀJŠ:
"Arhis"
ARHITEKTŪRBŪVNIECĪBU KOMPĀNIJA
RIGA 1918, LV- 1403, DAUGAVPILS, LATVIJA
Tel. + 371 65435348, +371 65427374
arhis@arhis.lv; www.arhis.lv

PROJEKTA Nr.
D-2007-483

PROJEKTA NOSAUKUMS:
DAUGAVPILS PILSĒTAS TERITORIJAS PLĀNOJUMA GROZĪJUMI

KARTES NOSAUKUMS:
MAĢISTRĀLĀS INŽENIERTEHNISKĀS KOMUNIKĀCIJAS. CENTRALIZĒTAS ŪDENSAPGĀDES ZONA.

KARTES NUMURS:	LAPAS NUMURS:	MĒROGS:	DATUMS:
IK-1.2	1	M 1:10000	25.09.2008

PROJEKTA VADĪTĀJS:	ARHITEKTS:
I.RATNIECE Sertifikāts 10-0865	B.PUČĪTE

Formats A2x2.5