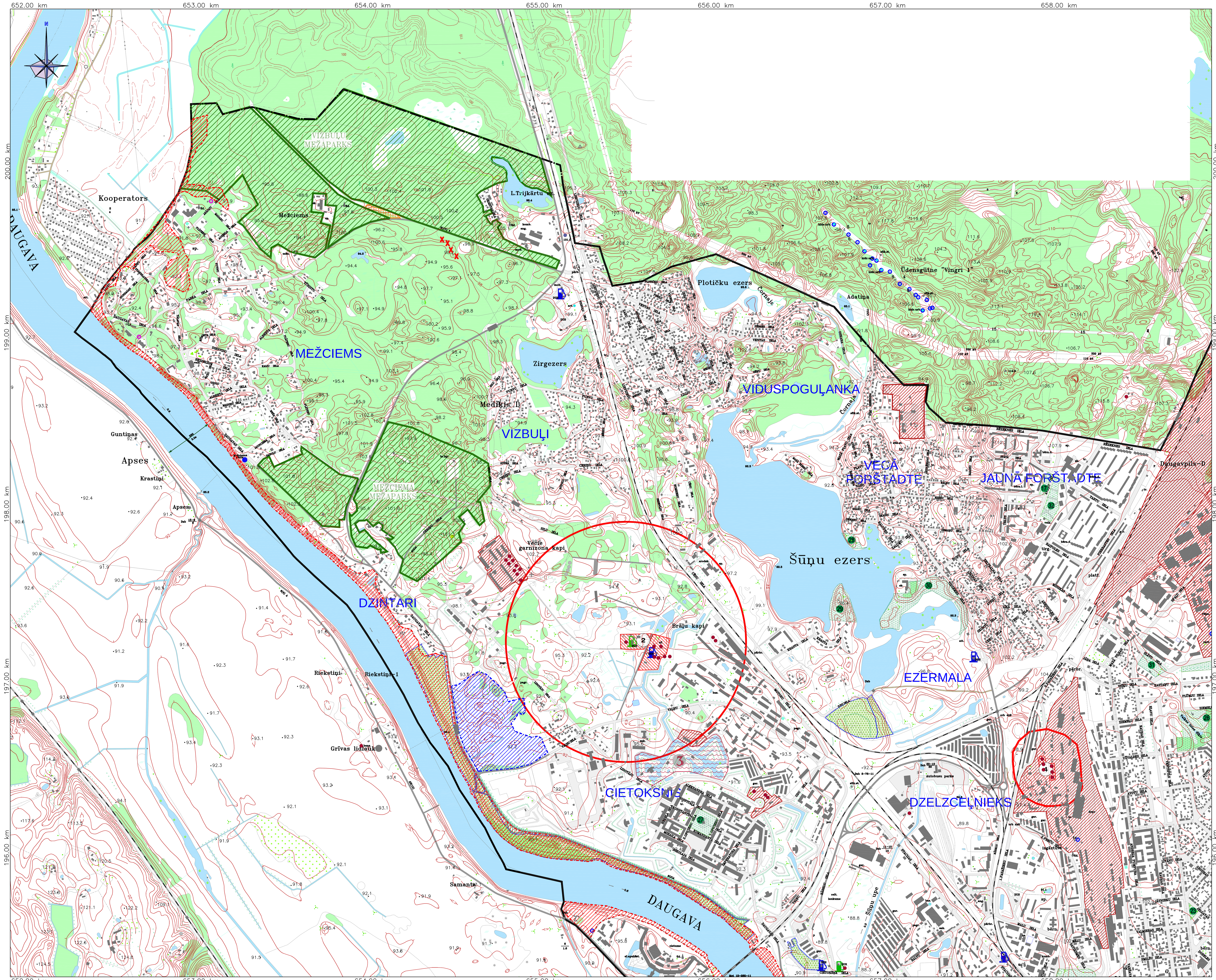

AIZSARGJOSLAS UN RISKA TERITORIJAS.
DABAS TERITORIJAS UN EKOLOĢISKĀ RISKA OBJEKTI.
LAPA 1

Kartes shēma:

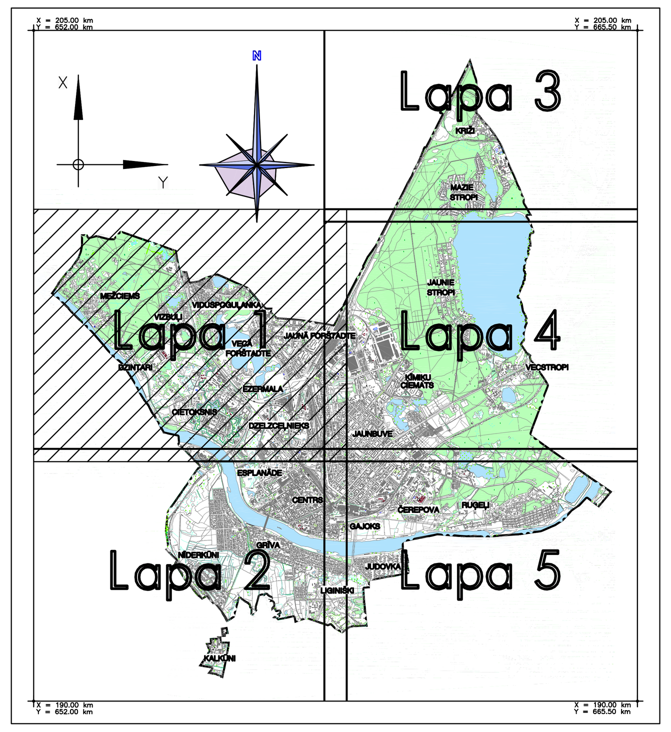

Apzīmējumi:

- Esošā pilsētas robeža
- Horizontāle

1. Dabas objekti.
Sugu un biotopu aizsardzība.

- Meži
- Ūdeņu teritorijas
- Avots
- Ieteicamie vietējās nozīmes aizsargājamie dabas objekti un veidojumi
  1. Skarbovkas kalns
  2. Zilais kalns
  3. Olu kalns
- Ieteicamo mikroliegumu teritorijas

Valsts nozīmes īpaši aizsargājamie dabas pieminekļi – dižkoki:

1. Baltā robinija
2. Vācijas krustābele
3. Vācijas krustābele
4. Vācijas krustābele
5. Parastā zirgkastaņa

- Saudzējamās ainaviskās teritorijas (kultūrainavas)
- Ielu apstādījumi
- Plānotie mākslīgie dīķi, labiekārtojamās ūdens teritorijas
- Plānotās mežaparku teritorijas

Parki, skvēri, dārzi un koplietojamie apstādījumi

1. Baznīcas skvērs
2. Skulptūru skvērs
3. Vienības laukums
4. Vienības dārzs
5. DU skvērs
6. Daugavas skvērs
7. Akmeņu dārzs
8. Domes dārzs
9. A. Pumpura parks
10. Dubrovina parks
11. Centrālais parks
12. Eirodārzs
13. Raiņa skvērs
14. Sēlijas skvērs
15. Slavas skvērs
16. Gajoka skvērs
17. Aveņu skvērs
18. Porohovkas parks (Ķīmiķu parks)
19. Esplanādes parks
20. Aizpilsētas parks
21. Dzelzceļnieku skvērs
22. Jātnieku ielas skvērs
23. Ventspils – Jātnieku ielu skvērs
24. Melničkas skvērs
25. Niderkūnu skvērs
26. Avotiņu skvērs
27. Cietokšņa parks
28. Ormaņu skvērs
29. Ezermalas skvērs
30. Vidzemes ielas skvērs
31. Ziemeļu skvērs
32. Jaunās Forštadtes parks
33. Višķu ielas skvērs

2. Piesārņotās vietas un paaugstināta riska objekti

- Rūpniecisko avāriju riska objekti saskaņā ar MK 19.07.2005 noteikumiem Nr.532 "Noteikumi par rūpniecisko avāriju riska novērtēšanas kārtību un riska samazināšanas pasākumiem"
  1. SIA "Latvijas propāna gāze" Daugavpils gāzes uzpildes stacija
  2. SIA "InterGaz" gāzes terminālis
  3. SIA "Omega Holding" Daugavpils naftas bāze
  4. SIA "LDZ ritošā sastāva serviss" Lokomotīvju remonta centra Daugavpils ražotne
- Apbūves ierobežojuma zona ap rūpniecisko avāriju riska objektiem (MK 19.07.2005 noteikumi Nr.532 "Noteikumi par rūpniecisko avāriju riska novērtēšanas kārtību un riska samazināšanas pasākumiem")
- Piesārņotas un potenciāli piesārņotas teritorijas
- Vēsturiski izveidojušās izgāztuves
- Stihiskās izgāztuves
- Automobiļu degvielas uzpildes stacijas (dus)
- Automobiļu gāzes uzpildes stacijas (gus)

3. Applūšanas riska teritorijas

- Applūšanas riska teritorijas, ņemot vērā ūdens maksimālā līmeņa atzīmi ar applūduma varbūtību 10%. (1 reize 10 gados)
- Sezonālas gruntsūdeņu līmeņa celšanās rezultātā applūstošas teritorijas.

4. Derīgo izrakteņu atradnes

- saldūdens atradnes
- sālsūdens atradnes

Topogrāfiskie nosacītie apzīmējumi:

skujkoku mežs; lapu koku mežs; meža stiga; skrajmežs; meža stādījumi; krūmājs; niedrāji; dabiskais zāliens; augļu dārzs; purvs; atsevišķs koks; koku puduris, rets mežs; atsevišķs krūms vai krūmu puduris; apaugums; koku rinda; krūmu rinda; dzīvžogs; dzelzceļa stacija; dzelzceļi; sliežu ceļi

autoceļš; lauku un meža ceļš; tramvaja sliežu ceļš; nožogojums; elektrolīnija uz metāla balstiem; elektrolīnija uz koka balstiem; ēka; drupas; degvielas tvertne; stadions; tilts; ārpusmēroga pagrabs; izrakņāta vieta, karjers; tornis; dūmenis; radio un TV tornis; transformators; artēziskā aka; degvielas uzpildes stacija; akmeņu krāvums; atsevišķs akmens; bedre; kurgāns, paugurs; ūdenstilpe

valsts pamattīkla punkts; triangulācijas punkts; krasta navigācijas zīme; strūklaka; piemineklis, skulptūra; baznīca (ārpus mēroga); baznīca (mērogā); kapliča; līmeņatzīme

SAĪSINĀJUMI

ang.	angārs
arodsk.	arodskola
art.	artēziskā aka
att.	attīrīšanas iekārtas
augstsk.	augstskola
bas.	baseins
bērn. d.	bērnu dārzs
el.apakšst.	elektroapakšstacija
elev.	elevators
gar.	garāža
Kn.	kultūras nams
mob.	mobilo sakaru tornis
prož.	prožektors
pol.	policija
skābb.	skābbarības bedre
sk.	skola
sp.	sporta laukums
sūk.st.	sūkņu stacija
tr.	transformators
ūd.	ūdenstornis

Piezīmes:

1. Koordinātu sistēma LKS–92. Baltijas augstumu sistēma.
2. Kartogrāfiskos pamatdatus ar mēroga noteiktību 1:10000 sniedza Valsts aģentūra "Latvijas Ģeotelpiskās informācijas aģentūra", pamatojoties uz 2007. gada 26. jūlija līgumu "Par datu nodošanu pašvaldībām teritorijas plānošanas vajadzībām".
3. Teritorijas plānojuma izstrādāšanai izmantota aktuālā VZD Dienvidlatgales reģionālās nodaļas no Nekustamā īpašuma valsts kadastra informācijas sistēmas izsniegtā grafiskā un teksta informācija (2008. gada 22. janvāra VZD līgums Nr. 6–09–DL/2)

Teritorijas plānojums apstiprināts ar Daugavpils pilsētas domes _____gada _____.__________ sēdes lēmumu Nr. ______.
Šī karte ir teritorijas plānojuma sastāvdaļa.

Daugavpils pilsētas domes priekšsēdētāja
R. Strode______________
_____gada _____.__________
Kr.Valdemāra ielā 1, Daugavpilī

IZMAIŅA	DATUMS	PIEZĪMES	IZM. IZDARĪJA

PASŪTĪTĀJS: DAUGAVPILS PILSĒTAS DOME

IZSTRĀDĀTĀJS: "Arhis" ARHITEKTŪRINŽENIERU KOMPĀNIJA, RAIŅA 26B, LV– 5403, DAUGAVPILS, LATVIJA, Tel. : +371 65426349, +371 65427374, arhis@arhis.eu www.arhis.eu

PROJEKTA Nr: D–2007–483

PROJEKTA NOSAUKUMS: DAUGAVPILS PILSĒTAS TERITORIJAS PLĀNOJUMA GROZĪJUMI

KARTES NOSAUKUMS: AIZSARGJOSLAS UN RISKA TERITORIJAS. DABAS TERITORIJAS UN EKOLOĢISKĀ RISKA OBJEKTI.

KARTES NUMURS:	LAPAS NUMURS:	MĒROGS:	DATUMS:
AJ–4	1	M 1:10000	25.09.2008

PROJEKTA VADĪTĀJS: I.RATNIECE, Ser.Nr 10–0665
ARHITEKTS: B.PŪCĪTE

Formats A2x2.5