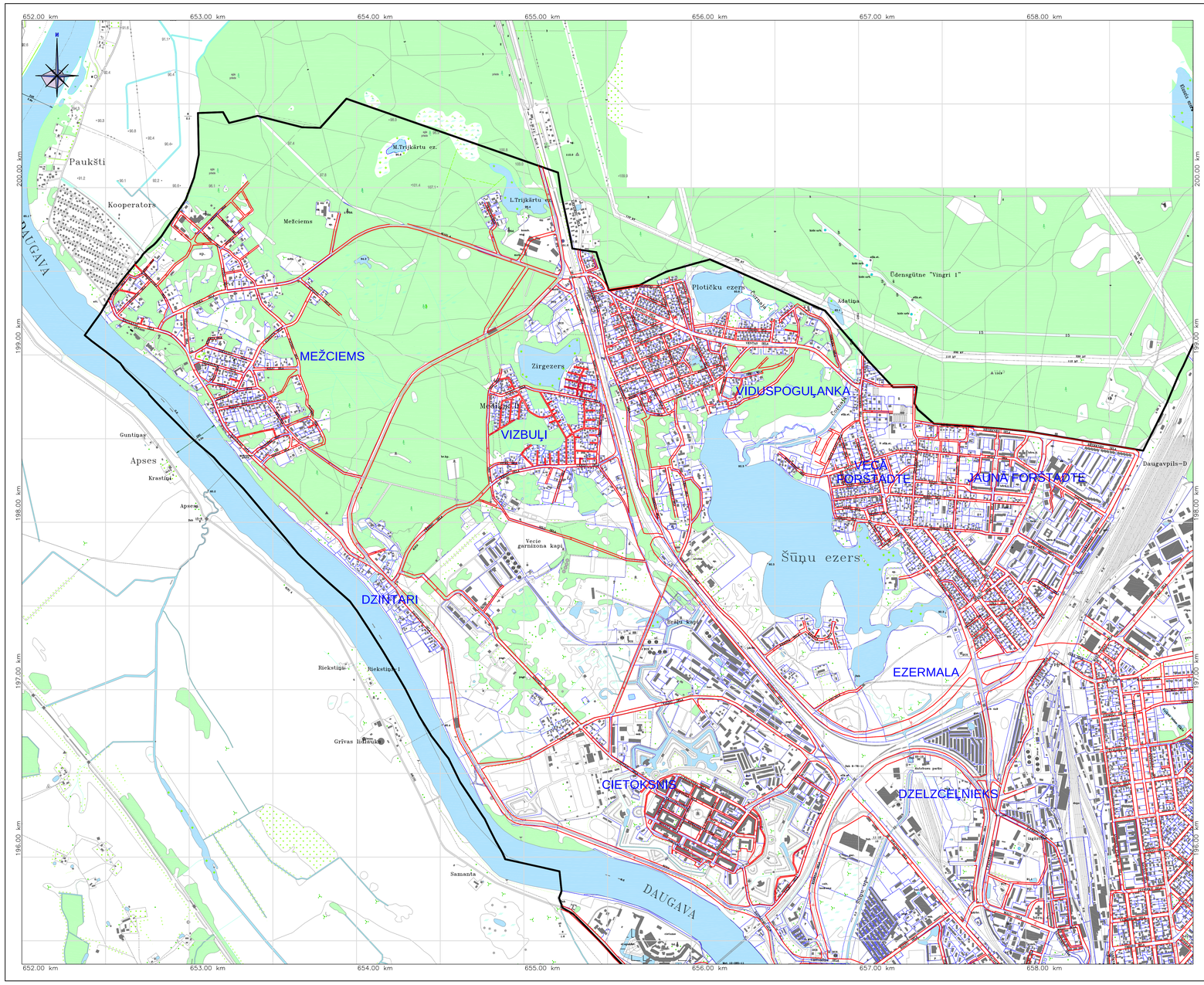

AIZSARGJOSLAS UN RISKA TERITORIJAS. SARKANĀS LĪNIJAS. LAPA 1

Kartes shēma:

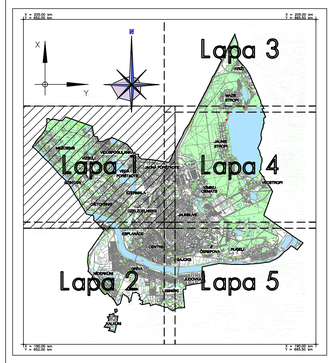

Apzīmējumi:

- esošā pilsētas robeža
- sarkanā līnija
- zemesgabala robeža

Topogrāfiskie nosacītie apzīmējumi:

- skujaku mežs
- lapu koku mežs
- meža stāgs
- skrajmežs
- meža stādījumi
- krūmāji
- niedrāji
- dzīvokļu zāliens
- augļu dārzs
- purvs
- atsevišķi koki
- koku puduris, nets mežs
- atsevišķi krūmu vai krūmu puduris
- apaugums
- koku rinda
- krūmu rinda
- dzīvžogs
- degvielas stacija
- dzelzceļi
- šaurās ceļi
- autoceļi
- lauku un meža ceļi
- tramvaja sliežu ceļi
- nožogojums
- elektrolīnija uz metāla balstiem
- elektrolīnija uz koka balstiem
- ēka
- drāgas
- dzelzceļa tvertne
- stāvlaukums
- tilts
- ārgusmērīga pagrāba
- izrakteņu vieta, karjers
- torņi
- dūmenis
- radio un TV torņi
- transformators
- artēziskā aka
- degvielas uzpildes stacija
- akmeņu krāvums
- atsevišķi akmeņi
- bedre
- kurgāns, pauguri
- ūdenstilpe
- valsts pamatšķēlu punkts
- triangulācijas punkts
- krasta navigācijas zīme
- strūklaka
- piemineklis, skulptūra
- baznīca (ārpus mērogā)
- baznīca (mērogā)
- kapličā
- limesastūrme

SAĪSINĀJUMI

ang.	ancāns
arokl.	arokloģi
art.	artēziskā aka
atl.	atslēdzamas iekārtas
augstsk.	augstskola
bas.	baseina
bēru. d.	bēru dārzs
el.apakšst.	elektroapakšstacija
elev.	elevatora
gar.	garāžu
kultūr.	kultūras nams
mob.	mobilo sakaru torņi
projekt.	projektora
pol.	policija
skāņu.	skāņdarbīca bedre
sk.	skola
sp.	sporta laukums
sūk.st.	sūkņu stacija
tr.	transformators
ūd.	ūdenstorņi

Piezīmes:

1. Koordinātu sistēma LKS-92. Baltijas augstumu sistēma.
2. Kartogrāfiskos pamatdatus ar mērogu noteiktību 1:10000 sniedza Valsts aģentūra "Latvijas Ģeotelpiskās informācijas aģentūra", pamatojoties uz 2007. gada 26. jūlija līgumu "Par datu nodošanu pašvaldībām teritorijas plānošanas vajadzībām".
3. Teritorijas plānojuma izstrādāšanai izmantota aktuālā VZD Dienvidlatgales reģionālās nodaļas no Nekustamā īpašuma valsts kadastra informācijas sistēmas izsniegtā grafiskā un tekstu informācija (2008. gada 22. janvāra VZD līgums Nr. 6-09-DL/2)
4. Sarkanās līnijas ir noteiktas shematiski un tās ir precizējamas un papildināmas, pamatojoties uz topogrāfisko plānu M 1:500, un saskaņojamas ar Daugavpils pilsētas domes pilsētplānošanas un būvniecības departamentu.

Teritorijas plānojums apstiprināts ar Daugavpils pilsētas domes
_____.gada _____
sēdes lēmumu Nr. _____.
Šī karte ir teritorijas plānojuma sastāvdaļa.

Daugavpils pilsētas domes
priekšsēdētāja
R. Strode_____
_____.gada _____
Kr.Valdemāra ielā 1, Daugavpilī

IZMAIŅA	DATUMS	PIEZĪMES	IZK. IZMAIŅA

PASŪTĪTĀJS: DAUGAVPILS PILSĒTAS DOME

IZSTRĀDĀJŠ: "Arhis" ARHITEKTŪRAS UN INŽENIERU KOMPĀNIJA
RIGAS 208, LV- 5403, DAUGAVPILS, LATVIJA
Tel. : +371 65420340, +371 65427374
arhis@arhis.lv www.arhis.lv

PROJEKTA Nr: D-2007-483

PROJEKTA NOSAUKUMS: DAUGAVPILS PILSĒTAS TERITORIJAS PLĀNOJUMA GROZĪJUMI

KARTES NOSAUKUMS: AIZSARGJOSLAS UN RISKA TERITORIJAS. SARKANĀS LĪNIJAS.

KARTES NUMURS:	GRAFS NUMURS:	MĒROGS:	DATUMS:
A.J.-2	1	M 1:10000	25.09.2008

PROJEKTA VADĪTĀJS:	ARHITEKTS:
I.RATNIECE Sertifikāts 5-2-0009	B.PUČĪTE

Formats A2x2.5