

**ZEMES ĪPAŠUMS – KRIŽI, VIRŠU IELA 58, DAUGAVPILS**  
**PLOT OF LAND – KRIZI, VIRSHU STR. 58, DAUGAVPILS**

KADAŠTRA NR. / CADASTRAL NUM: 05 000 310 302

**PIEDĀVĀJUMS INVESTORIEM / OFFER TO INVESTORS**

**Vispārīgā informācija / General Information**

Kopējā platība / Total area: 3.14 ha  
Atrašanās vieta / Location: Daugavpils  
Attālums no Rīgas / Distance to Riga: 250 km  
Īpašnieks / Ownership: Valsts / State property  
Zonējums / Zoning: Rūpnieciskais / Industrial

**Vietas apraksts / Site Description**

Pašvaldība realizēja infrastruktūras atjaunošanas projektu – izbūvēja jaunus piebraucamos ceļus, ierīkoja apgaismojumu, ūdens un kanalizācijas vadus, elektrību.

Municipality realized an infrastructure project on the site - built new roads to the site, with lighting, water and sewage, electricity is available.

Vietas infrastruktūra / Location Infrastructure		
	Nosaukums / Veids Name / Type	Attālums / Distance
Piebraucamais ceļš / Access road	<input checked="" type="checkbox"/> asphalt <input type="checkbox"/> gravel <input type="checkbox"/> soil	0 km
Automaģistrāle / Highway	Rīga-Daugavpils, A6 A13; E262 · Grebņeva (RU border) - Rēzekne - Daugavpils - Medumi (LT border)	11 km 1 km
Osta / Port	Rīga	250 km
	Liepāja	460 km
	Ventspils	440 km
Dzelzceļu pieejamība / Railway access	<input checked="" type="checkbox"/> on site <input type="checkbox"/> possible <input type="checkbox"/> not possible	
Starptautiskā lidosta/ International airport	Rīga Vilnius	250 km 180 km
Komentāri / Comments	Atrodas blakus automaģistrālei A6./Located next to the A6 highway. Sabiedriskais transports: autobuss N12/Public transport: city bus N12.	
Kominālie tīkli / Utilities		
	Kapacitāte&veids/Capacity &Type	Attālums
Elektrība / Electricity	1.0 MW	1,0 km
Kanalizācija / Sewerage	Pilsētas kanalizācija / City sewerage system	0,2 km
Ūdens / Water	Pilsētas ūdensvads / City water system	0,2 km

Komentāri / Comments	
<b>Komercnoteikumi / Commercial Terms</b>	
Pirkums / Purchase	Uz publiskās izsoles pamata / On the base of public tender.
Noma / Lease	Sākot ar 0,2 EUR / m2/gads From 0,2 EUR / m <sup>2</sup> / year
Komentāri / Comments	

**Bildes / Pictures:**

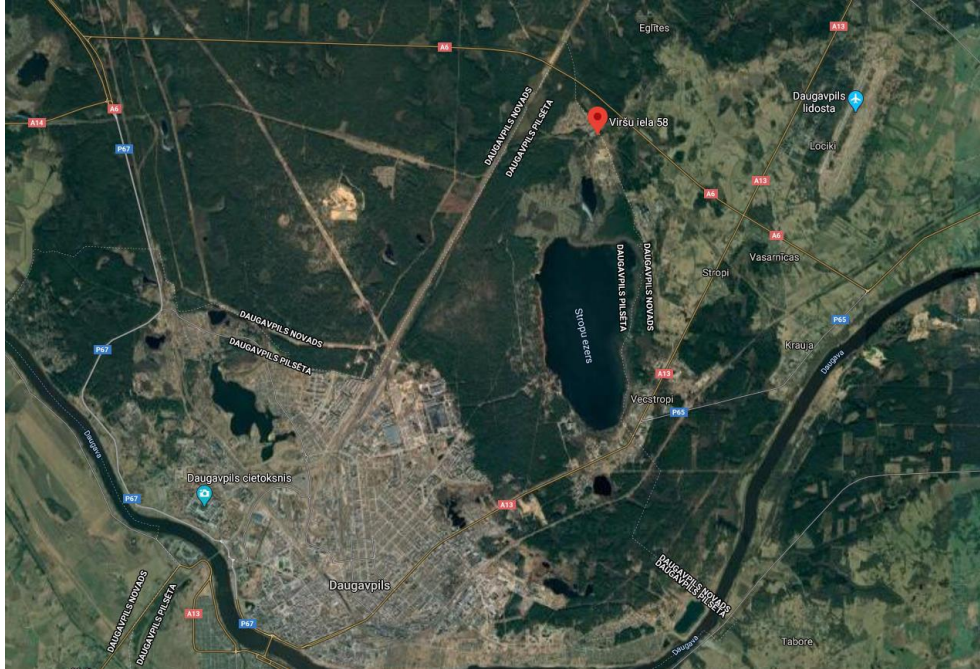



***PAPILDUS INFORMĀCIJA / NEED MORE INFORMATION:***

[dina.kumaceva@daugavpils.lv](mailto:dina.kumaceva@daugavpils.lv)