

LATVIJAS REPUBLIKA

ZEMES ROBEŽU PLĀNS

Zemes vienības kadastra apzīmējums: 0500 008 0080

Adrese: Arendoles iela 1A, Daugavpils

Plāns izgatavots pamatojoties uz Daugavpils pilsētas domes 2021.gada 11.februāra lēmumu Nr.81 (prot. Nr.4 31.)



"Par zemes gabalu piekritību Daugavpils pilsētas pašvaldībai".

Robežas uzmērītas: 2021.gada 16.jūnijā

Plāna mērogs 1: 500

Zemes vienības platība: 0.0784ha



SIA "GEO Latgale" valdes loceklis		Dimitrijs Kirčenko	28.06.2021
Ierosinātājs ir informēts par kadastrālās uzmērīšanas laikā veiktajām darbībām, to rezultātiem.		Daugavpils pilsētas domes pilnvarota persona Maruta Ancāne	28.06.2021

ZEMES VIENĪBA UZMĒRĪTA

LKS-92 TM

Mēroga koeficients: 0.999906

ZEMES VIENĪBAS IZVIETOJUMA SHĒMA

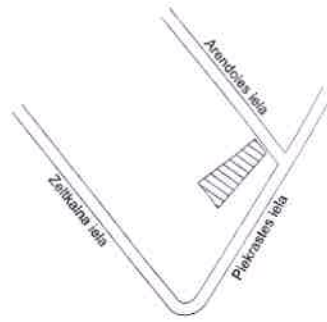

x=197450
y=658050

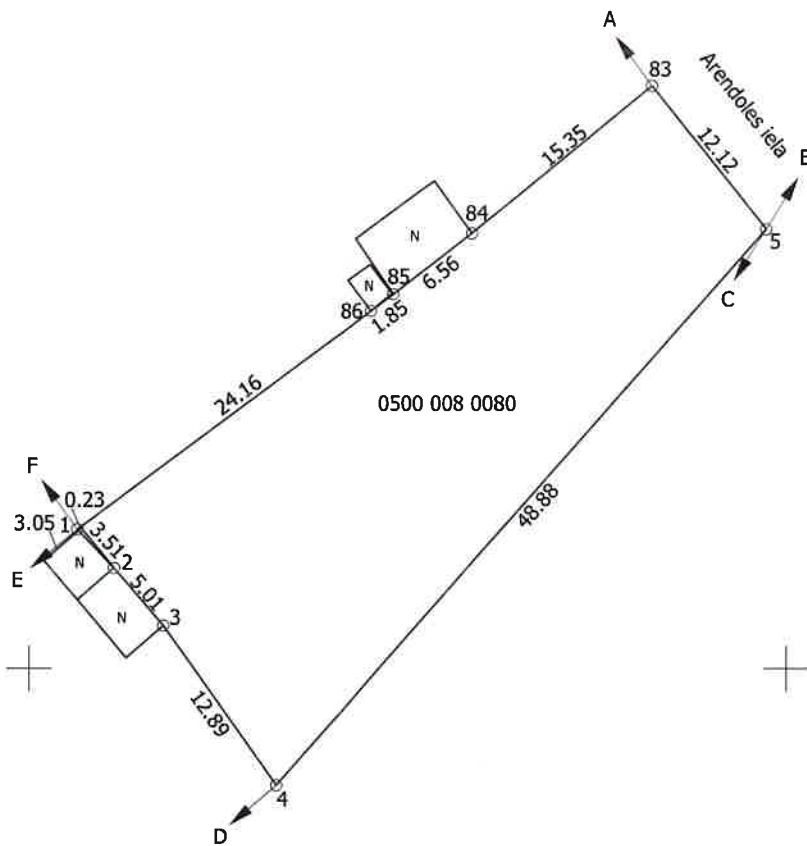

Robežojošo zemes vienību saraksts:

- no A līdz B: 0500 008 1821
- no B līdz C: 0500 008 2111
- no C līdz D: 0500 008 0081
- no D līdz E: 0500 008 1802 - Zeltkalna iela 4, Daugavpils
- no E līdz F: 0500 008 1810 - Zeltkalna iela 6, Daugavpils
- no F līdz A: 0500 008 1808 - Arendoles iela 1, Daugavpils

Plāna mērogs 1: 500

Zemes vienības platība: 0.0784ha

Mērnieks Vladislavs Simonovs (sert.Nr.AB0166, derīgs no 29.11.2019 līdz 11.03.2022)
apliecina, ka plāns izgatavots atbilstoši Ministru kabineta 2011.gada 27.decembra
noteikumiem Nr. 1019 "Zemes kadastrālās uzmērīšanas noteikumi"

Vladislavs Simonovs

18.06.2021