

LATVIJAS REPUBLIKA  
ZEMES ROBEŽU PLĀNS

Zemes vienības kadastra apzīmējums: 0500 032 0513

Adrese: Viršu iela 12, Daugavpils



Plāns izgatavots pamatojoties uz Daugavpils pilsētas domes 2009.gada 23.decembra lēmumu Nr.918, sēdes protokola izraksts Nr.36 37."Par zemes gabalu piederību Daugavpils pilsētas pašvaldībai".

Robežas uzmērītas: 2014.gada 30.aprīlī

Plāna mērogs 1 : 500

Zemes vienības platība: 0.0582ha



SIA "Latvijasmernieks.lv" Dienvidlatgales biroja vadītājs		Vladislavs Noviks	27.05.2014
Ierosinātājs ir informēts par Zemes kadastrālās uzmērīšanas laikā veiktajām darbībām, to rezultātiem.		Daugavpils pilsētas domes pilnvarota persona Inta Ruskule	27.05.2014

ZEMES VIENĪBA UZMERĪTA  
LKS-92 TM  
Mēroga koeficients 0.999922

Zemes vienības izvietojuma shēma

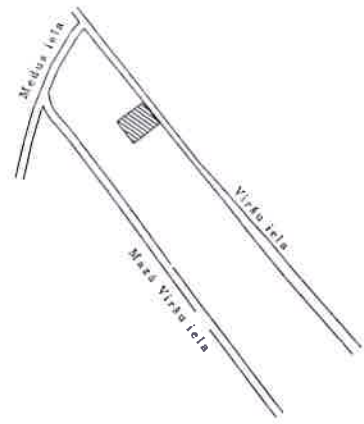

$x=203064$   
 $y=661987$

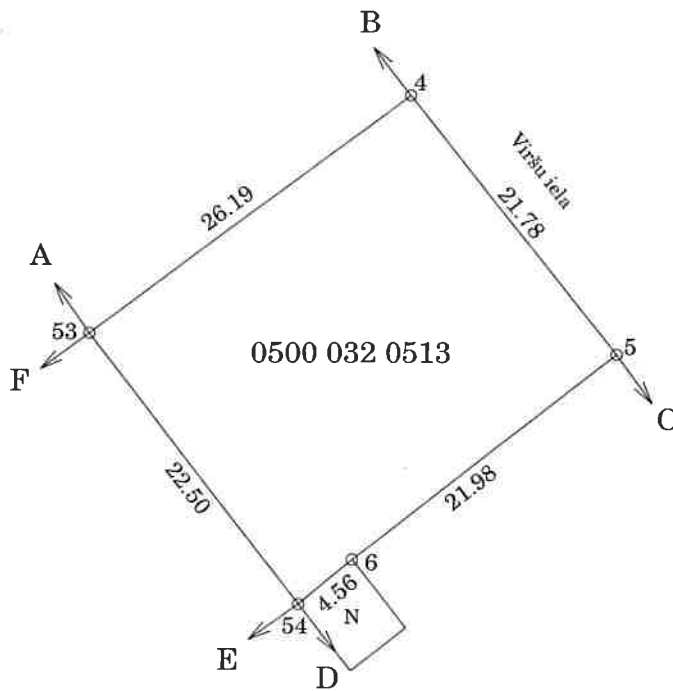

Robežojošo zemes vienību saraksts

- No A līdz B z.v. kad. apz. 0500 032 0503 - Viršu iela 10, Daugavpils
- No B līdz C z.v. kad. apz. 0500 032 0215
- No C līdz D z.v. kad. apz. 0500 032 0504 - Viršu iela 14, Daugavpils
- No D līdz E z.v. kad. apz. 0500 032 0509 - Mazā Viršu iela 7, Daugavpils
- No E līdz F z.v. kad. apz. 0500 032 0510 - Mazā Viršu iela 5, Daugavpils
- No F līdz A z.v. kad. apz. 0500 032 0511 - Mazā Viršu iela 3, Daugavpils

Plāna mērogs 1 : 500

Zemes vienības platība 0.0582ha

Mērnieks  
Dimitrijs Kirčenko ( sert.Nr.BB-185, derīgs no 21.12.2010 līdz 20.12.2015.)  
Mērniece  
Maritana Gužva ( sert.Nr.BB-182, derīgs no 21.12.2010 līdz 20.12.2015.)  
apliecina, ka plāns izgatavots atbilstoši Ministru kabineta 2011.gada 27.decembra noteikumiem Nr.1019 "Zemes kadastrālās uzmērīšanas noteikumi"

Dimitrijs Kirčenko

19.05.2014

Maritana Gužva