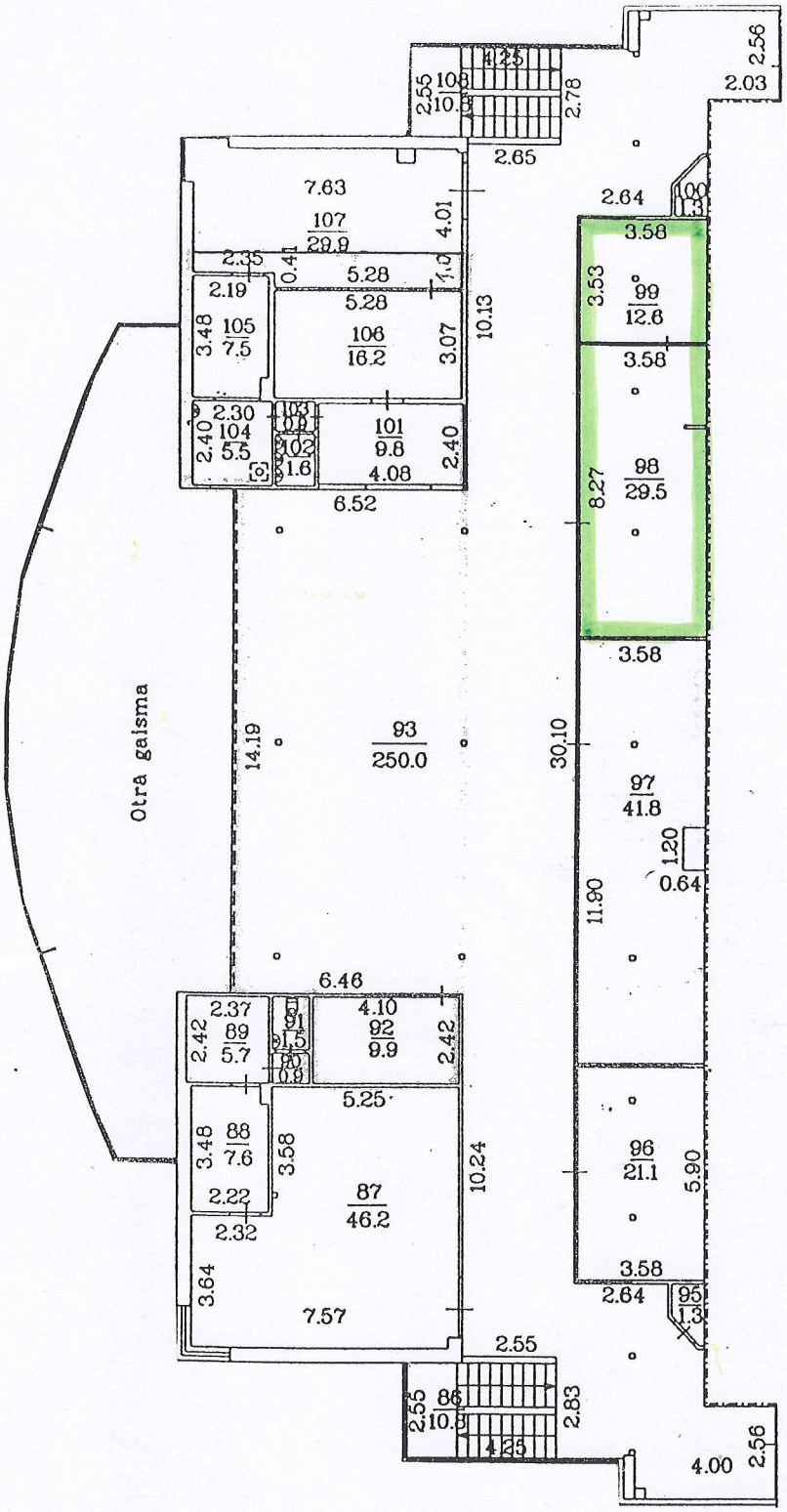**Iznomājamo neapdzīvojamu telpas Nr.98 un 99 (telpu grupas 001 daļa) 42,1 m² platībā Stacijas ielā 45A, Daugavpilī, atrašanās vietas plāns**