



SIA MILLENNIUM ARCHITECTURE
Reģistrācijas Nr. 41503086660
Vārpu iela 17, Daugavpils. Tāl. 28393212
E-pasts: architecture.millennium@gmail.com
Būvkomersanta reģistrācijas Nr. 15467

SKAIDROJOŠS APRAKSTS

Būvprojekta nosaukums: Ailas izbūve kartinga kluba Šaurā iela 21A, Daugavpilī

Adrese: Šaura iela 21A, Daugavpils

Stadija: Būvprojekts

1. IEVADS

Būvprojekts izstrādāts pamatojoties uz līgumu starp pasūtītāju – Daugavpils pilsētas bērnu un jauniešu centrs “Jaunība” un darba veicēju – **SIA „MILLENNIUM ARCHITECTURE”** par projekta izstrādi objektam:

AILAS IZBŪVE KARTINGA KLUBA ŠAURĀ IELA 21A, DAUGAVPILĪ

- | | |
|----------------------------|---------------------------------|
| • Būves veids | - ēkas plašizklaides pasākumiem |
| • Ēkas klasifikācijas kods | - 1261 |
| • Zemesgabala kadastra nr. | - 0500 005 0915 |
| • Ēkas kadastra apz. | - 0500 005 0915 001 |
| • Adrese: | - Šaura iela 21A, Daugavpils |
| • Ēkas grupa: | - II ēkas grupa |

Mērķis: Projektā paredzēts esošā kartinga kluba austrumu fasāde izbūvēt jauno durvju ailu, esošo logu demontēt.

Projekts izstrādāt atbilstoši šādiem normatīvajiem aktiem:

- LR Būvniecības likums;
- LR Aizsargjoslu likums;
- LR Darba aizsardzības likums;
- MK noteikumi Nr.500 „Vispārīgie būvnoteikumi”;
- MK noteikumi Nr. 529 „Ēku būvnoteikumi”;
- MK noteikumi Nr. 545 LBN 202-18 „Būvniecības ieceres dokumentācijas noformēšana”;
- Daugavpils pilsētas teritorijas izmantošanas un apbūves noteikumi, kā arī saskaņā ar citiem spēkā esošajiem būvnormatīviem un Latvijas Valsts standartiem.

2. TERITORIJA

2.1. NOVIETOJUMS

Projektējamā teritorija atrodas Šaura ielā 21A, Daugavpils. Gruntsgabala kad. Nr. 0500 005 0915.

SITUĀCIJAS PLĀNS

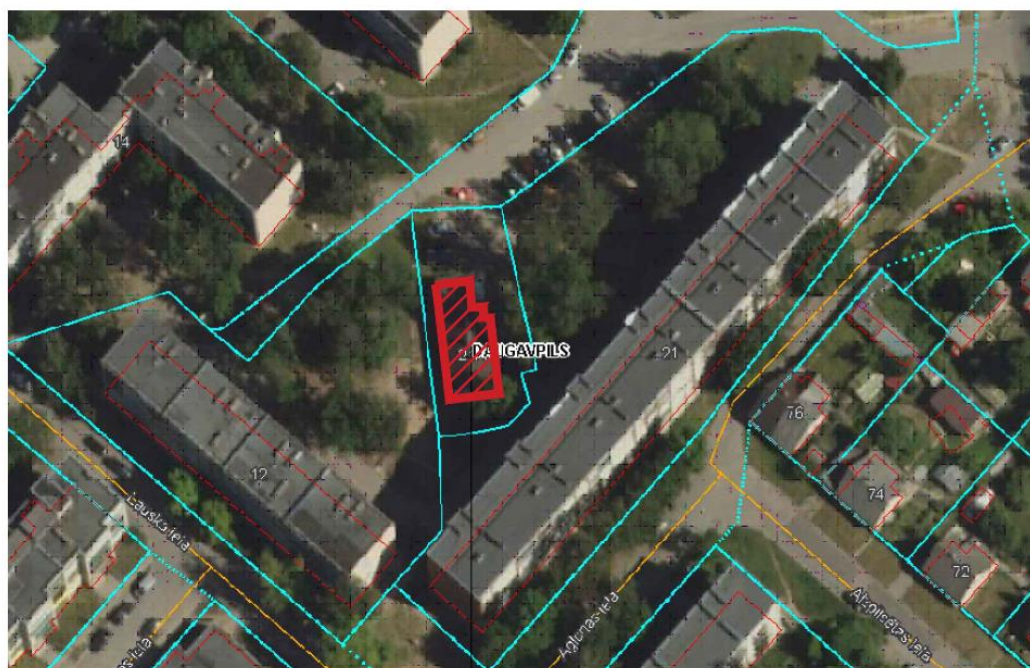

ŠAURA IELA 21A, DAUGAVPILS

1.att. Zemes gabala un ēkas novietojums (attēls ņemts no kadastrs.lv)

3. ARHITEKTŪRAS RISINĀJUMI

Projektā ietvaros ir paredzēts esošā kartinga kluba mācību klasē (austrumu fasādē) demontēt logu (saglabāt esošo pārsedzi) un izbūvēt divviru durvis, lai ienestu un iznestu kartingus telpās.

Esošo apkures cauruļvadu ir paredzēts virs durvju ailes.

Durvis tiek paredzētās metāla, siltinātās. Projektējamās ārdurvis nepasliktinās ēkas esošo arhitektonisko tēlu, durvju krāsa – gaiši pelēka, RAL 7035, kura ir pieskaņota logu palodzes krāsai.

Būvprojekta vadītājs

Arvils Pundurs (arhitekts) _____ 2022.gada _____

Sastādīja: Tatjana Rage (arhitekta palīgs) _____