

LATVIJAS REPUBLIKAS VALSTS ZEMES DIENESTS  
DIENVIDLATGALES REĢIONĀLĀ NODAĻA

# BŪVES KADASTRĀLĀS UZMĒRĪŠANAS LIETA

Lietas numurs	05000013513001-02
Lapu skaits	10
Kadastra apzīmējums	05000013513001
Nosaukums	Kopmītne
Adrese	Mihoelsa iela 58, Daugavpils

Atzīme par atsavināšanas aizliegumu vai apgrūtinājumu		
(pamatojums)	(paraksts)	(Vārds, Uzvārds)

Atzīme par reģistrāciju Nekustamā īpašuma valsts kadastra informācijas sistēmā

Kadastrālās uzmērīšanas izpildītāji:

Izpildes datums: 21.07.2008

Inesa Surajeva

(paraksts)

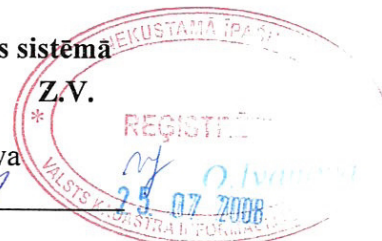

Kadastrālās uzmērīšanas darba pārbaudītājs:

Pārbaudes datums: 21.07.2008

Lolita Rimoviča

(paraksts)

Reģionālās nodaļas vadītājs (pilnvarotā persona):

Daugavpils biroja vadītāja  
vietniece (būvju kadastrālās  
uzmērīšanas jautājumos)

(Vārds, Uzvārds) O. Ziskina

(paraksts)

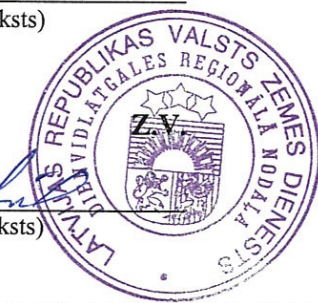

Datums: \_\_\_\_\_ .gada \_\_\_\_\_ 25. 07 2008

ANULĒTAS  
PATVAĻĪGĀS BŪVNICĪBAS PAZĪMES  
Apliecinājuma kartē  
09.03.2009

(patvaļīgās būvniecības pazīme un anulēšanas dokuments)  
2009.g. "23" 03

J. Jansons  
(paraksts, uzvārds)

KONSTATĒTAS  
PATVAĻĪGĀS BŪVNICĪBAS PAZĪMES

t.g. 001 - telpā 3 nojaunātas stāvsstieņi  
un izveidota divu jaunu aile  
stāvs t. 13 un 14 - divu jaunu aile  
t. 2 un 14 - stāvsstieņa

t.g. 002 - telpā 16 nojaunāta stāvsstieņa  
un 16. nojaunāta aile  
(patvaļīgās būvniecības pazīmes apraksts)

2009.g. "04" jūlija 19. Surajeva  
Inesa Surajeva  
(paraksts, uzvārds)

t.g. 002 - telpās 5 un 6  
aizmūrētas  
divu jaunu ailes

## INFORMĀCIJA PAR PASŪTĪJUMU

Kadastrālās uzmērīšanas pasūtītāji: Daugavpils pilsētas dome

Iesniegtie dokumenti:

17.06.2008. Nr.153239, VZD Dienvidlatgales reģionālā nodaļa, Pasūtījuma pieteikums

### INFORMĀCIJA PAR BŪVI

Pamatinformācija	
Nosaukums	Kopmītne
Galvenais lietošanas veids	1130 Dažādu sociālo grupu kopdzīvojamās mājas
Kapitalitātes grupa	III
Virszemes stāvu skaits	3
Pazemes stāvu skaits	1
Telpu grupu skaits	3
Dzīvokļu skaits	1
Ekspluatācijas uzsākšanas gads	1880 <i>(kap. remonts 1974g.)</i>
Ekspluatācijā pieņemšanas gads	
Patvaļīgās būvniecības pazīmes	<i>HR NAV //</i>
Fiziskais nolietojums	50
Apsekošanas datums	04.07.2008

Konstruktīvie elementi		
Konstruktīvais elements	Materiāls	Apraksts
Pamati	Laukakmeņu mūris	Mūrējums bojāts, ar ievērojamām plaisām. Pagraba grīdas un sienas izspiedušās.
Ārsienas	Ķieģeļu mūris	Sienās daudz plaisu. Apmetums vietām atlobījies.
Pārsegumi	Koks	Lielas mitruma pēdas. Griestu apmetums daudzās vietās nokritis. Grīdas stipri nosēdušās.
Jumts	Azbestcimenta loksnes	Atsevišķi jumta ieseguma elementi stipri bojāti.

Tehniskie rādītāji		
Veids	Apjoms (mērvienība)	Nosaukums
Apbūves laukums	438.6 apbūves laukuma kv.m.	
Būvtilpums	4696 kub.m.	

Labiekārtojumi		
Veids	Apjoms (skaits)	Apraksts
Centrālā apkure		Apkure no centralizēta siltumapgādes objekta ārpus īpašuma
Elektroapgāde		Zemsprieguma, trīsfāzu
Aukstā ūdens apgāde		No apdzīvotas vietas tīkla
Karstā ūdens apgāde		No centralizēta siltā ūdens piegādes avota īpašuma

Veids	Apjoms (skaits)	Apraksts
		sastāvā ar kurināmo - akmeņogles
Kanalizācija		Saimniecības-fekālā kanalizācija apdzīvotas vietas /cita īpašuma/ kanalizācijas tīklā
Tualetes telpa	4	
Vannas (dušas) telpa	2	

### BŪVES EKSPLIKĀCIJA

<b>Kopējā platība</b>	<b>980.6</b>
<b>Lietderīgā platība</b>	<b>980.6</b>
<b>Dzīvokļu kopējā platība</b>	639.7
<i>Dzīvokļu platība</i>	639.7
Dzīvojamā platība	329.1
Dzīvokļu palīgtelpu platība	310.6
<b>Nedzīvojamo telpu platība</b>	340.9
<i>Nedzīvojamo iekštelpu platība</i>	340.9

### TELPU GRUPAS EKSPLIKĀCIJA

Telpu grupas numurs	Adreses numurs	Telpu grupas nosaukums	Telpu grupas kopējā platība
001		Bibliotēka	298.7
002		Kopmītne	639.7
003		Pagrabs	42.2

Telpu grupas numurs	Adreses numurs	Telpu grupas lietošanas veids				
001		1262 Muzeja vai bibliotēkas telpu grupa				
Stāvs	Telpas numurs	Telpas nosaukums	Telpas platība		Telpas augstums	Patvaļīgās būvniecības pazīme
			Nedzīvojamā iekštelpa	Nedzīvojamā ārtelpa		
1	1	Koridors	3.8		2.90	
1	2	Koridors	15.4		2.90	
1	3	Bibliotēka	119.9		3.05	
1	4	Mazgātava	7.7		3.30	
1	5	Telpa	1.7		3.30	
1	6	Tualete	1.7		3.30	
1	7	Mazgātava	2.2		3.30	
1	8	Bibliotēka	33.0		3.25	

Stāvs	Telpas numurs	Telpas nosaukums	Telpas platība		Telpas augstums	Patvaļīgās būvniecības pazīme
			Nedzīvojamā iekštelpa	Nedzīvojamā ārtelpa		
1	9	Bibliotēka	27.1		3.10	
1	10	Pieliekamais	5.2		3.30	
1	11	Koridors	1.8		3.30	
1	12	Bibliotēka	17.8		2.80	
1	13	Bibliotēka	46.8		2.80	
1	14	Telpa	14.6		2.80	
<b>Kopā</b>			<b>298.7</b>	<b>0.0</b>		
<b>Nedzīvojamo telpu platība</b>						<b>298.7</b>

Telpu grupas numurs	Adreses numurs	Telpu grupas lietošanas veids
002	1130	Dažādu sociālo grupu kopdzīvojamās mājas dzīvojamā telpu grupa

Stāvs	Telpas numurs	Telpas nosaukums	Telpas platība			Telpas augstums	Patvaļīgās būvniecības pazīme
			Dzīvojamā telpa	Dzīvokļa palgtelpa	Dzīvokļa ārtelpa		
1	1	Koridors		4.6		2.50	
1	2	Telpa		1.9		2.05	
1	3	Kāpņu telpa		14.7		3.30	
1	4	Kāpņu telpa		11.6		3.30	
2	5	Kāpņu telpa		26.2		4.00	
2	6	Koridors		15.1		2.95	
2	7	Koridors		8.0		2.95	
2	8	Koridors		5.3		2.95	
2	9	Kāpņu telpa		11.5		2.95	
2	10	Tualete		1.6		2.95	
2	11	Istaba	11.9			2.95	
2	12	Istaba	6.4			2.95	
2	13	Istaba	8.7			2.95	
2	14	Pieliekamais		6.5		2.95	
2	15	Pieliekamais		5.5		2.95	
2	16	Telpa		4.4		2.95	
2	17	Mazgātava		6.8		3.00	
2	18	Tualete		9.8		3.00	
2	19	Istaba	14.5			3.00	
2	20	Vestibils		54.7		3.00	
2	21	Istaba	23.2			3.00	
2	22	Virtuve		11.6		3.00	
2	23	Dušas telpa		2.7		3.00	

Stāvs	Telpas numurs	Telpas nosaukums	Telpas platība			Telpas augstums	Patvaļīgās būvniecības pazīme
			Dzīvojamā telpa	Dzīvokļa paligtelpa	Dzīvokļa ārtelpa		
2	24	Istaba	15.8			3.00	
2	25	Istaba	23.0			3.00	
2	26	Istaba	24.8			3.00	
2	27	Istaba	34.4			3.00	
3	28	Kāpņu telpa		27.2		3.05	
3	29	Koridors		1.4		3.05	
3	30	Veļas mazgātava		18.8		3.05	
3	31	Tualete		6.9		3.05	
3	32	Telpa		2.7		3.05	
3	33	Mazgātava		5.7		3.05	
3	34	Istaba	16.6			3.05	
3	35	Istaba	24.6			3.05	
3	36	Istaba	23.2			3.05	
3	37	Virtuve		12.5		3.05	
3	38	Dušas telpa		2.8		3.05	
3	39	Istaba	17.0			3.05	
3	40	Istaba	24.1			3.05	
3	41	Istaba	25.4			3.05	
3	42	Istaba	35.5			3.05	
3	43	Koridors		30.1		3.05	
<b>Kopā</b>			<b>329.1</b>	<b>310.6</b>	<b>0.0</b>		
<b>Dzīvokļa platība</b>							<b>639.7</b>
<b>Dzīvokļa kopējā platība</b>							<b>639.7</b>

Telpu grupas numurs	AdreSES numurs	Telpu grupas lietošanas veids				
003	1201	Nedzīvojamo ēku palīgēkas telpu grupa				

Stāvs	Telpas numurs	Telpas nosaukums	Telpas platība		Telpas augstums	Patvaļīgās būvniecības pazīme
			Nedzīvojamā iekštelpa	Nedzīvojamā ārtelpa		
-1	1	Kāpņu telpa	11.3		2.90	
-1	2	Pagrabs	30.9		2.15	
<b>Kopā</b>			<b>42.2</b>	<b>0.0</b>		
<b>Nedzīvojamo telpu platība</b>						<b>42.2</b>

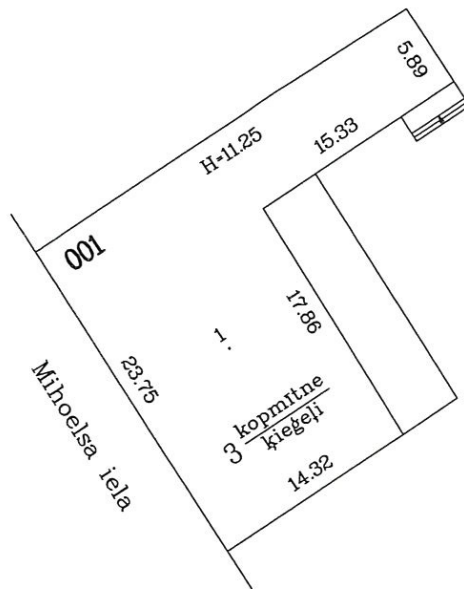

Būves punkta koordinātas  
Latvijas koordinātu sistēmā LKS-92

Būves punkta Nr	x	y
1	194706.30	657769.47

### APBŪVES PLĀNS

Zemes vienības kadastra apzīmējums

Mērogs

0500 001 3513

1:500

Uzmērīja

Inesa Surajeva

04.07.2008



Pagrabs

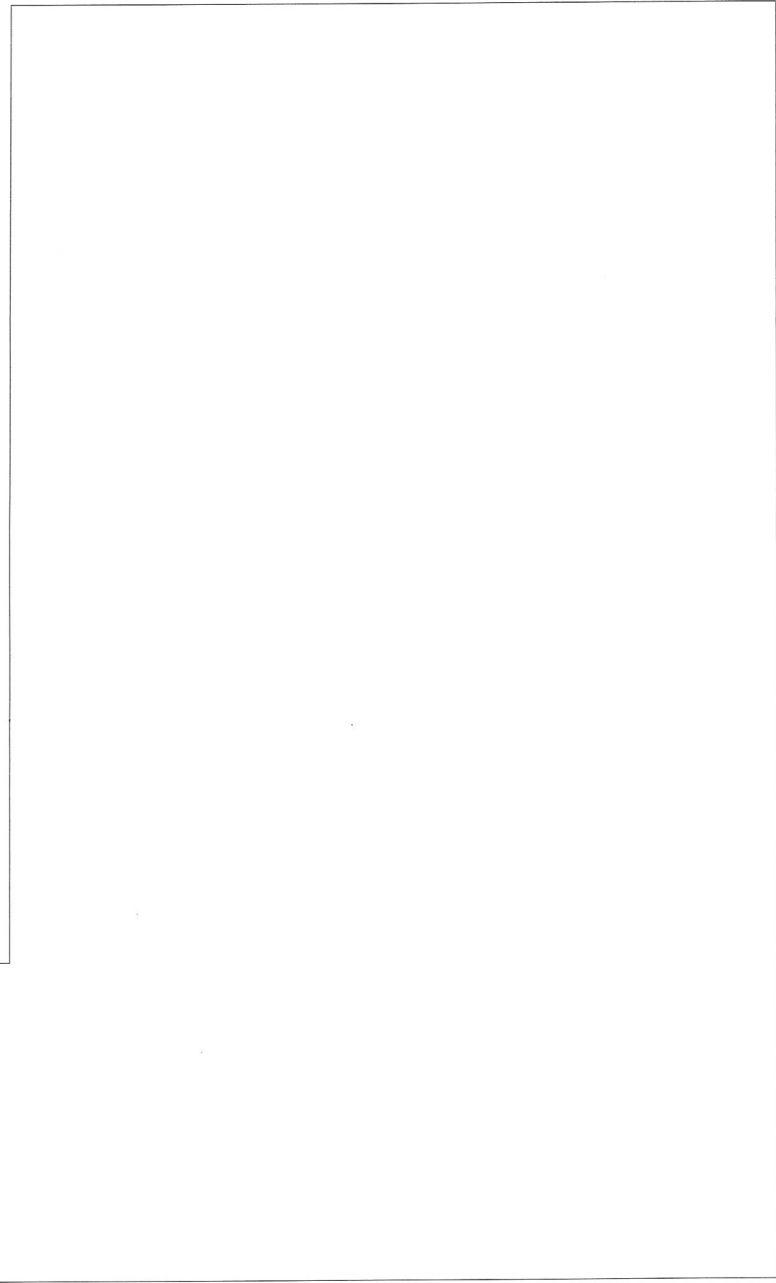
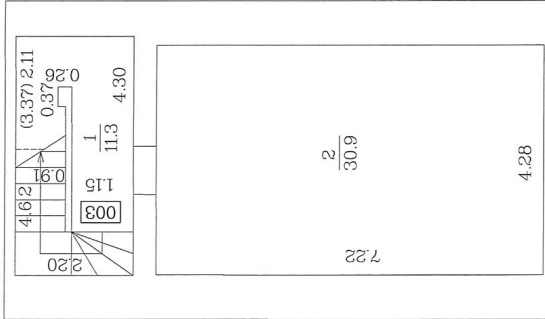

STĀVA PLĀNS

Būves kadastra apzīmējums	Stāva numurs	Stāva augstums	Mērogs
0500 001 3513 001	-1	2.53	1:100
Uzmērītāja		Inesa Surajeva	04.07.2008

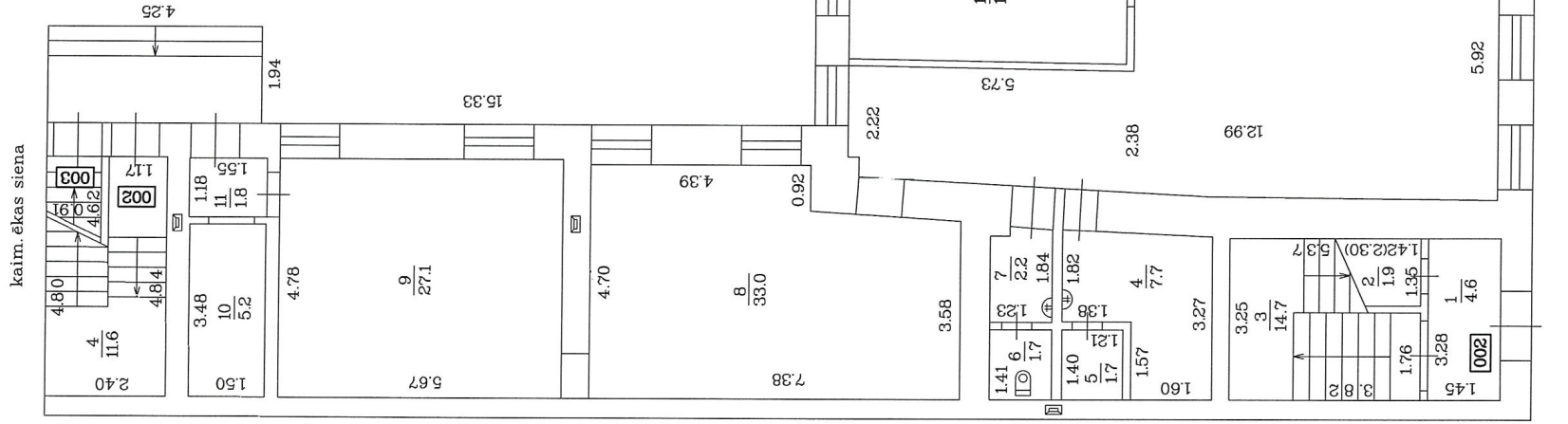

STĀVA PLĀNS

Būves kadastra apzīmējums	Stāva numurs	Stāva augstums	Mērogs
0500 001 3513 001	1	3.03	1:100
Uzmērītāja	<i>Inesa Surajeva</i>	Inesa Surajeva	04.07.2008



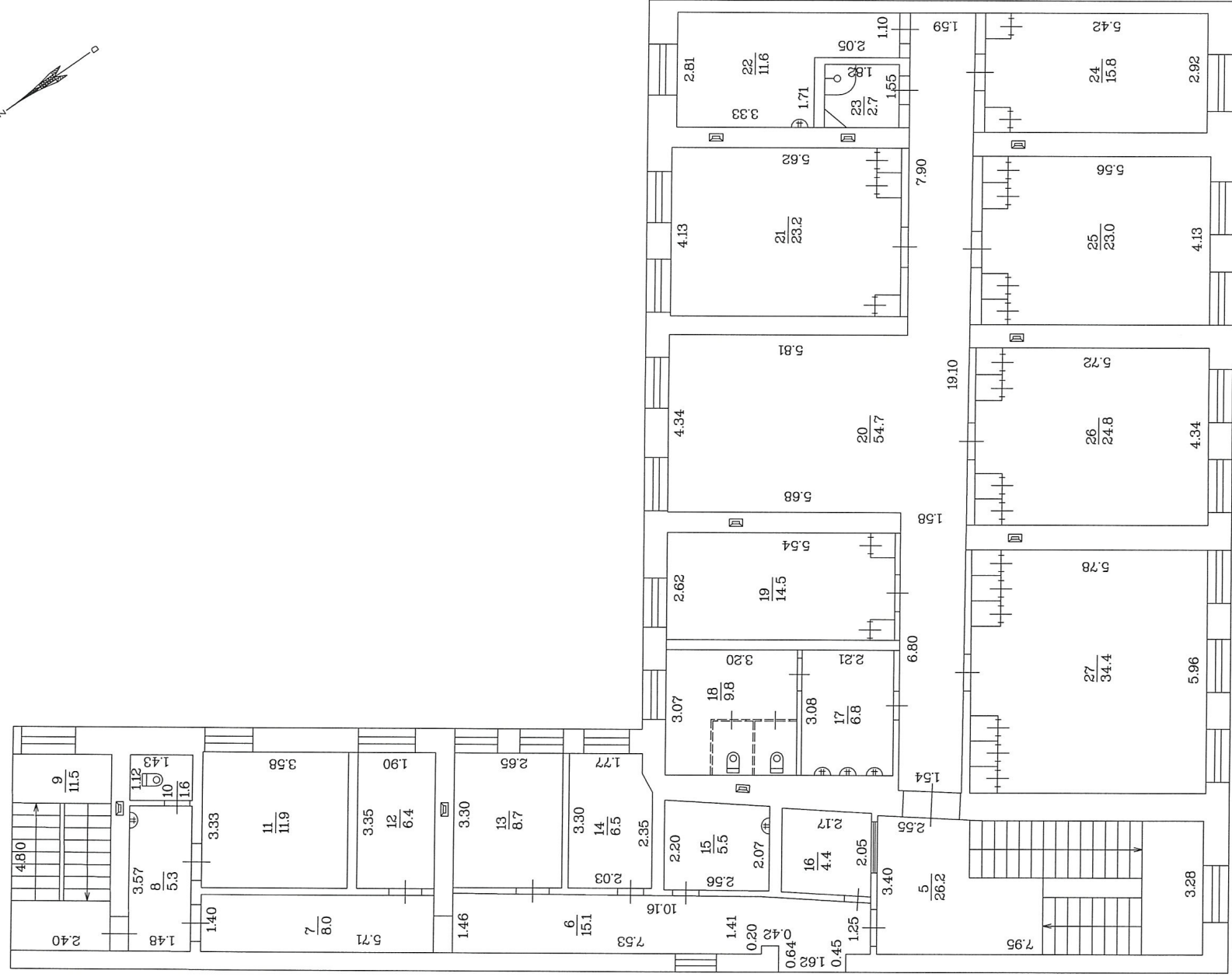

### STĀVA PLĀNS

Būves kadastra apzīmējums	Stāva numurs	Stāva augstums	Mērogs
0500 001 3513 001	2	3.02	1:100
Uzmērītāja	<i>Inesa Surajeva</i>	Inesa Surajeva	04.07.2008

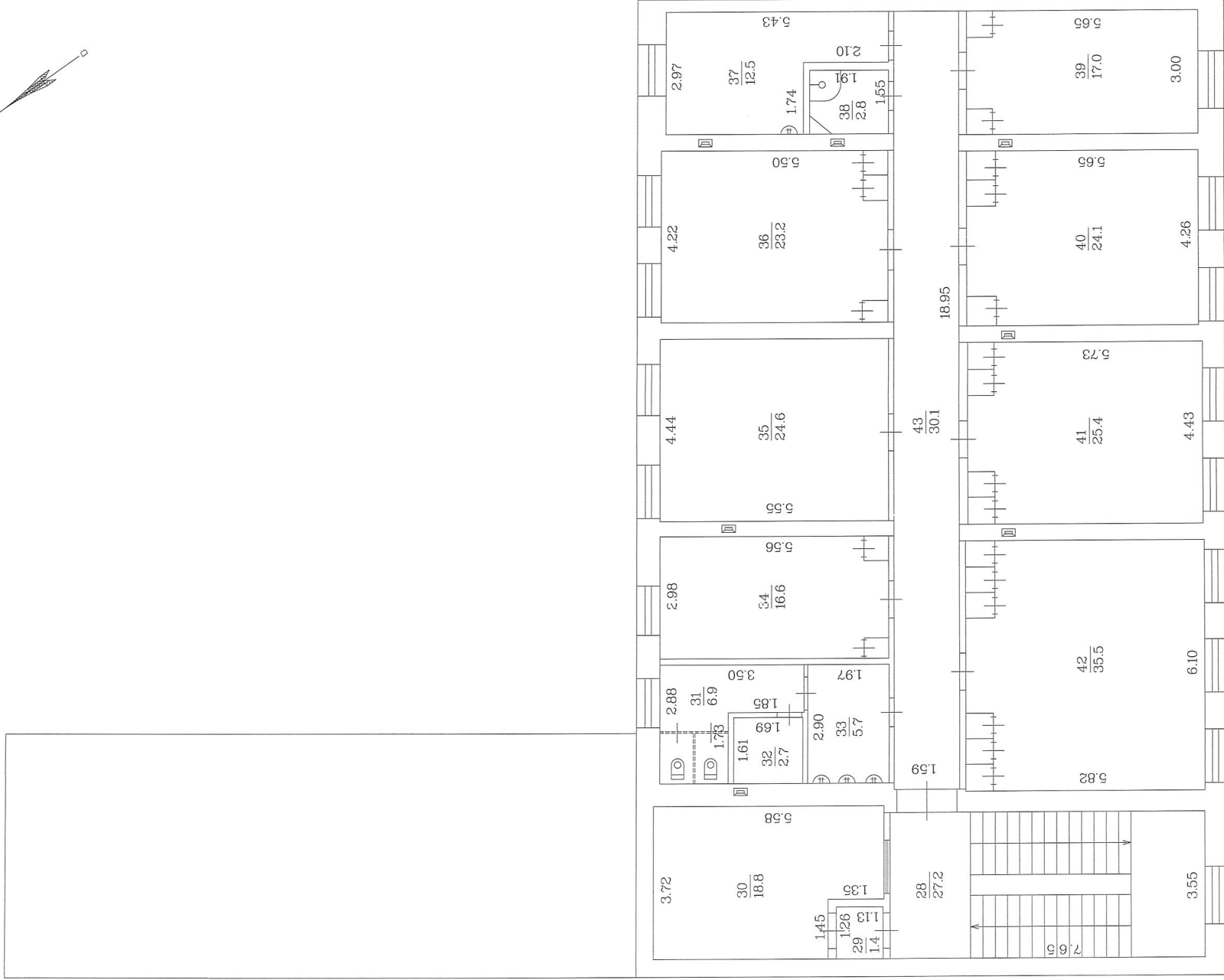

STĀVA PLĀNS

Būves kadastra apzīmējums	Stāva numurs	Stāva augstums	Mērogs
0500 001 3513 001	3	3.05	1:100
Uzmērītāja	<i>Inesa Surajeva</i>	Inesa Surajeva	04.07.2008