

## SIA "INRI"

Reģ.nr. 41503010158

Saules iela 69 – 03,  
Daugavpils, LV-5401

Tālrunis: 25908089

e-pasts: [inri@inri.lv](mailto:inri@inri.lv)

## PASŪTĪTĀJS: DAUGAVPILS PILSĒTAS DOME

Reģ.nr. 90000077325

Adrese: Kr. valdemāra iela 1, Daugavpils

## APLIECINĀJUMA KARTE

### CIETOKŠŅA IELĀ 61, DAUGAVPILĪ TELPU ATJAUNOŠANA

UZŅĒMUMA ATBILDĪGĀ PERSONA:

A.ISAKOVA

ARHITEKTS:

A.RĪTS



SERT.NR.10-1231

ARHĪVA REĢ.NR. 2017P/10.2



## SATURS

<i>Apliecinājuma karte</i>	.....	3 lapas
<i>SIA "INRI" komersanta reģistrācijas apliecības kopija</i>	.....	1 lapa
<i>SIA "INRI" būvkomersanta apliecības apliecināta kopija</i>	.....	1 lapa
<i>SIA "INRI" apdrošināšanas polises kopija</i>	.....	1 lapa
<i>SIA "RITMUS" komersanta reģistrācijas apliecības kopija</i>	.....	1 lapa
<i>SIA "RITMUS" būvkomersanta reģistrācijas apliecības kopija</i>	.....	1 lapa
<i>SIA "RITMUS" apdrošināšanas polises kopija</i>	.....	2 lapas
<i>Arhitekta A.Rīta sertifikāta kopija</i>	.....	1 lapa
<i>Zemesgrāmatu apliecības kopija</i>	.....	1 lapa
<i>Zemes robežu plāna kopija</i>	.....	2 lapas
<i>Ēkas kadastrālās uzmērīšanas lieta</i>	.....	9 lapas
<i>Projektēšanas uzdevums</i>	.....	5 lapas
<i>Veselības inspekcijas Tehniskie noteikumi</i>	.....	3 lapas
<i>Skaidrojošais apraksts</i>	.....	1 lapa
<i>Apdares materiālu specifikācija</i>	.....	9 lapas
<i>Vispārīgie rādītāji AR-01</i>	.....	1 lapa
<i>Pagraba pārbūves plāns AR-02</i>	.....	1 lapa
<i>1.stāva pārbūves plāns AR-03</i>	.....	1 lapa
<i>2.stāva pārbūves plāns AR-04</i>	.....	1 lapa
<i>3.stāva pārbūves plāns AR-05</i>	.....	1 lapa
<i>Griezums A-A AR-06</i>	.....	1 lapa
<i>Sienu tipi AR-07</i>	.....	1 lapa
<i>Ailas pārsedzes mezgls AR-08</i>	.....	1 lapa
<i>Paskaidrojuma raksts darbu apjomu tabulu izmantošanai</i>	.....	2 lapas
<i>Darbu apjomu saraksts</i>	.....	7 lapas
<i>Grīdas šķērs griezumā</i>	.....	1 lapa





KOMERCREGISTRA IESTĀDE  
LATVIJAS REPUBLIKAS UZŅĒMUMU REĢISTRS

# KOMERSANTA REĢISTRĀCIJAS APLIECĪBA

Nosaukums:

**Sabiedrība ar ierobežotu atbildību "INRI"**

**Veids: Sabiedrība ar ierobežotu atbildību**

**Vienotais reģistrācijas numurs: 41503010158**

Uzņēmumu reģistra numurs: 150301015

**Reģistrācijas datums Uzņēmumu reģistrā: 18.03.1994**

**Reģistrācijas datums Komercreģistrā: 09.01.2004**

**Reģistrācijas vieta: Daugavpilī**

**Apliecības izdošanas datums: 09.01.2004**

Latvijas Republikas Uzņēmumu reģistra

Valsts notārs



Zelmene Rita

Latvijas Republikas Uzņēmumu reģistrs. Lāčplēša iela 20, Daugavpils, LV-5400, Latvija Tālr./fakss 5428422,  
e-pasts: daugavpils@ur.gov.lv, internets: <http://www.ur.gov.lv>

C 022412





## LATVIJAS REPUBLIKAS EKONOMIKAS MINISTRIJA

Brīvības ielā 55, Rīgā, LV-1519 ♦ Tālrunis 371-7013101 ♦ Fakss 371-7280882 ♦ E-pasts: [pasts@em.gov.lv](mailto:pasts@em.gov.lv)

R ī g ā

### BŪVKOMERSANTA REĢISTRĀCIJAS APLIECĪBA

izsniegta  
*sabiedrībai ar ierobežotu atbildību*  
**INRI**

vienotais reģistrācijas numurs : 41503010158

Komersants reģistrēts Būvkomersantu reģistrā 2006.gada 20.aprīlī  
(lēmums Nr. 2417 ) saskaņā ar Ministru kabineta 2005. gada 28.jūnija  
noteikumiem Nr.453 "Būvkomersantu reģistrācijas noteikumi"

**Būvkomersanta reģistrācijas Nr. 2344-R**

Ikgadējais informācijas atjaunošanas datums :20.aprīlis

Atbildīgā amatpersona -  
Būvniecības departamenta direktora vietnieks

A. Kiškurno





Apdrošināšanas akciju sabiedrība BALTA, Vien. reģ. Nr. 40003049409  
Raunas iela 10/12, LV-1039, Rīga, Latvija  
Tālr. 67082333, fakss 67082345, e-pasts balta@balta.lv, www.balta.lv

**VIENOŠANĀS PAR GROZĪJUMIEM  
PROFESIONĀLĀS APDROŠINĀŠANAS  
POLISE**

Polises Nr. **599609652** Vienošanās noslēgšanas datums  
2017. gada 12. septembrī

**APDROŠINĀJUMA ŅĒMĒJS**

Komersanta nosaukums **INRI, SIA**  
Adrese **Saules iela 69, Daugavpils, LV-5401**

Vienotais reģistrācijas Nr. **41503010158**

**APDROŠINĀTAIS**

Saskaņā ar pielikumu "Apdrošināto personu saraksts"

**VIENOŠANĀS PAR GROZĪJUMIEM PERIODS**

no **12.09.2017** plkst. 00.00 līdz **14.12.2017**

Retroaktīvais datums: **15.12.2014**

**APDROŠINĀŠANAS PRĒMIJA UN SAMAKSAS NOTEIKUMI**

Kopējā apdrošināšanas prēmija

**442.08 EUR**

Summa vārdiem: Četri simti četrdesmit divi euro un 08 centi

Prēmija samaksai

**0.00 EUR**

Summa vārdiem: Nulle euro un 00 centi

**Ja apdrošināšanas prēmijas daļa nav samaksāta polisē norādītajā termiņā, apdrošināšanas līgums var nestāties spēkā vai tikt izbeigts atbilstoši likumam "Par apdrošināšanas līgumu"**

AAS BALTA rekvizīti: BALTA AAS, Vienotais reģ. Nr. 40003049409  
Adrese: Raunas iela 10, Rīga, LV-1039  
Banka: AS DNB banka SWIFT kods RIKOLV2X, konta Nr. LV93 RIKO 0002 0130 5136 2  
AS SEB Banka SWIFT kods UNLALV2X, konta Nr. LV60 UNLA 0050 0023 0070 8  
Nordea Bank AB Latvijas filiāle SWIFT kods NDEALV2X, konta Nr. LV90 NDEA 0000 0848 4677 2  
AS Swedbank SWIFT kods HABALV22, konta Nr. LV13 HABA 0551 0084 6119 0  
AS Citadele banka SWIFT kods PARXLV22, konta Nr. LV03 PARX 0000 2318 2101 5  
VAS Latvijas Pasts SWIFT kods LPNSLV21, konta Nr. LV38 LPNS 0001 0018 5589 9

**Lūdzu maksājumā norādiet polises numuru.**

**LĪGUMA NOTEIKUMI**

Apdrošināšanas līguma vispārējie noteikumi Nr. 04 ir apdrošināšanas līguma neatņemama sastāvdaļa

**ARHITEKTI UN INŽENIERI**

AAS "BALTA" Profesionālās civiltiesiskās atbildības apdrošināšanas noteikumi Nr. 58.02 un Pielikums "Arhitektu/inženieru profesionālā civiltiesiskā atbildība" Nr. 58.02.102 ir apdrošināšanas līguma neatņemama sastāvdaļa

	Gada limits	Limits vienam apdrošināšanas gadījumam	Pašrisks vienam apdrošināšanas gadījumam
<b>Kopējais limits</b>	<b>150,000.00 EUR</b>	<b>150,000.00 EUR</b>	<b>500.00 EUR</b>
Finansiālie (zaudējumi)	150,000.00 EUR	150,000.00 EUR	500.00 EUR
Dzīvība un veselība (zaudējumi)	150,000.00 EUR	150,000.00 EUR	500.00 EUR
Īpašums (zaudējumi)	150,000.00 EUR	150,000.00 EUR	500.00 EUR

**PRĒMIJA SAMAKSAI: 442.08 EUR**

Apdrošinātā uzņēmējdarbība:

Būvdarbu vadīšana

Pakalpojuma veidi:

**Lūdzu visu apdrošinājuma ņēmējam adresētu korespondenci sūtīt uz pasta adresi:**

Saules iela 69, Daugavpils, LV-5401, E-pasts: inri@inri.lv

**Apdrošinājuma ņēmējs:**

INRI, SIA, Mobilais tel.: , Mājas tel.: 65440000

Komersanta nosaukums

41503010158

Vienotais reģistrācijas Nr.

**Apdrošinātāja pārstāvis:**

AAS "BALTA" filiāle "Daugavpils nodaļa", 65476888

Pārdevēja struktūrvienība tālrunis

Marina Piņaskina, 26655568

Pārdevēja vārds, uzvārds, tālrunis

Paraksts

Vienošanās par grozījumiem polisē sastādīta uz 3 lpp

1. lapa no 3

**KOPIJA PAREIZĀ**  
**SIA "INRI"**  
**valdes locekle**

Daugavpils 20. g.





LATVIJAS REPUBLIKAS UZŅĒMUMU REĢISTRS

# KOMERSANTA REĢISTRĀCIJAS APLIECĪBA

Nosaukums:

**Sabiedrība ar ierobežotu atbildību "Ritmus"**

Veids: Sabiedrība ar ierobežotu atbildību

**Vienotais reģistrācijas numurs: 40103189517**

Reģistrācijas datums komercreģistrā: 05.09.2008

Reģistrācijas vieta: Rīgā

Apliecības izdošanas datums: 05.09.2008

Latvijas Republikas Uzņēmumu reģistra

Valsts notārs

Latvijas Republikas Uzņēmumu reģistrs, Pērses iela 2, Rīga, LV-1011, Latvija  
internets: <http://www.ur.gov.lv>

K 063146

**Sporta ēkas vienkāršota atjaunošana**

KOPIJA ATBILST ORIGINĀLAM

Jansons Māris

Tāl. 67031703



**"Cietokšņa ielā 61, Daugavpili telpu atjaunošana"**

Cietokšņa ielā 61, Daugavpils, Latvija, LV-5401



**BŪVNICĪBAS, ENERĢĒTIKAS UN MĀJOKĻU VALSTS AĢENTŪRA**

Mucenieku ielā 3, Rīgā, LV-1050 ♦ Tālr. 67041900 ♦ Fakss 67041934 ♦ e-pasts: ma@ma.gov.lv

R ī g ā

**BŪVKOMERSANTA REĢISTRĀCIJAS APLIECĪBA**

izsniegta

*sabiedrībai ar ierobežotu atbildību*

***Ritmus***

vienotais reģistrācijas numurs : 40103189517

Komersants reģistrēts Būvkomersantu reģistrā 2009.gada 09.jūnijā  
(lēmums Nr. 12048 ) saskaņā ar Ministru kabineta 2005. gada 28.jūnija  
noteikumiem Nr.453 "Būvkomersantu reģistrācijas noteikumi"

**Būvkomersanta reģistrācijas Nr. 7411-R**

Ikgadējais informācijas atjaunošanas datums :9.jūnijs

Atbildīgā amatpersona -  
Būvniecības departamenta direktors



**Sporta ēkas vienkāršota atjaunošana**



**"Cietokšņa ielā 61, Daugavpīlī telpu atjaunošana"**  
 ARHITEKTU INŽENIERU PROFESIONĀLĀS ATBILDĪBAS APDROŠINĀŠANAS POLISE  
 Cietokšņa ielā 61, Daugavpils, Latvija, LV-5401  
**Nr. 35/000/007157/17**

<b>Apdrošinājuma ņēmējs:</b>		<b>Apdrošinātais:</b>	
Nosaukums:	RITMUS SIA	Nosaukums:	RITMUS SIA
Reģistrācijas Nr.:	40103189517	Reģistrācijas Nr.:	40103189517
Adrese:	Zaķu iela 1-26, Ogre, Ogres nov., LV-5001, Latvija	Adrese:	Zaķu iela 1-26, Ogre, Ogres nov., LV-5001, Latvija
Tālr./fakss:	22568722	Tālr./fakss:	22568722

<b>Retroaktīvais datums:</b>	No 26.11.2016 plkst. 00:00
<b>Apdrošināšanas periods:</b>	No 26.11.2017 plkst. 00:00 līdz 25.11.2018 plkst. 23:59
<b>Pagarinātais paziņošanas periods līdz:</b>	Līdz 25.11.2021 plkst. 24:00

<b>Apdrošinātā profesija:</b>	Projektēšana un autoruzraudzība
-------------------------------	---------------------------------

Apdrošināšanas objekts	Atbildības limits	Pašrisks*
1. Profesionālā civiltiesiskā atbildība Par vienu atsevišķu apdrošināšanas gadījumu un par vairākiem apdrošināšanas gadījumiem kopā apdrošināšanas perioda laikā:	150 000.00 EUR	500.00 EUR
<b>Kopā:</b>	<b>150 000.00 EUR</b>	

\* par katru apdrošināšanas gadījumu

<b>Apdrošinātie riski:</b>	Profesionālā atbildība saskaņā ar apdrošināšanas noteikumiem
----------------------------	--

Apdrošināšanas noteikumi: Nr. PIW 17

<b>Papildus nosacījumi:</b>	
1. Prēmija aprēķināta pamatojoties uz plānotais 2018. gada apgrozījumu 70 000 EUR. 2. Šīs polises neatņemama sastāvdaļa ir visi tās pielikumi un pieteikuma forma. 3. Apdrošināšanas segums ir spēkā attiecībā uz sekojošo sertificētu speciālistu profesionālo darbību: Aivars Rīts 040981-11567, sertificēts arhitekts, prakses ilgums: 4 gadi; Ieva Rīta 070781-11926, arhitekts-tehniķis, prakses ilgums: 13 gadi; Aivars Rīts 230754-10103, sertificēts arhitekts-sertifikāta Nr. 10-1231, prakses ilgums: 22 gadi.	

<b>Kopējā apdrošināšanas prēmija</b>	275.00 EUR
--------------------------------------	------------

Ja polisē norādītā apdrošināšanas prēmija vai tās pirmā daļa netiek samaksāta polisē norādītajā termiņā un apmērā, tad apdrošināšanas līgums nav stājies spēkā no tā noslēgšanas brīža. <b>Atsevišķs paziņojums par to, ka apdrošināšanas līgums nav stājies spēkā, apdrošinājuma ņēmējam nosūtīts netiek.</b>
--

SEESAM INSURANCE AS LATVIJAS FILIĀLE

Birojs / Head Office  
 Muižas iela 1, Rīga, LV-1010  
 Tālr. / tel. +371 67 06 10 00  
 Fakss / fax +371 67 06 10 22  
 E-mail: seesam@seesam.lv

Izmaksu daļa / Claims Department  
 Muižas iela 1, Rīga, LV-1010  
 Tālr. / tel. +371 67 06 10 00  
 Fakss / fax +371 67 06 10 22  
 E-mail: seesam@seesam.lv



**Sporta ēkas vienkāršota atjaunošana**



**ARHITEKTU/INŽENIERU PROFESIONĀLĀS ATBILDĪBAS APDROŠINĀŠANAS POLISE**  
**Nr. 35/000/007157/17**

Apliecinu, ka patstāvīgi apņemos iepazīties ar apdrošināšanas līguma nosacījumiem apdrošinātāja mājas lapā [www.seesam.lv](http://www.seesam.lv) vai birojā. Gadījumā, ja ar apdrošināšanas līguma nosacījumiem iepazīties nav iespējams, lūdzam nekavējoties sazināties ar apdrošinātāju vai starpnieku.

Maksājuma Nr.:	Apmaksas datums līdz:	Maksājuma summa:
1	03.12.2017	275.00 EUR

Izdošanas vieta: **Centrālais birojs**Datums: **07.11.2017**Laiks: **12:42**

Apdrošinātājs:

  
INGA PĒTERSONE  
SEESAM INSURANCE AS LATVIJAS  
FILIĀLE

Apdrošinājuma ņēmējs:

Apdrošināšanas līguma noteikumus saņēmu, man tie ir saprotami, apņemos tos ievērot un izpildīt

  
SIA RITMUS**SEESAM INSURANCE AS LATVIJAS FILIĀLE**

Birojs / Head Office  
Muitas iela 1, Rīga, LV-1010  
Tālr. / tel. +371 67 06 10 00  
Fakss / fax +371 67 06 10 22  
E-mail: [seesam@seesam.lv](mailto:seesam@seesam.lv)

Izmaksu daļa / Claims Department  
Muitas iela 1, Rīga, LV-1010  
Tālr. / tel. +371 67 06 10 00  
Fakss / fax +371 67 06 10 22  
E-mail: [seesam@seesam.lv](mailto:seesam@seesam.lv)

**SEESAM INSURANCE AS LATVIA BRANCH**

[www.seesam.lv](http://www.seesam.lv)  
Reg. Nr. / reg no: 40103475609  
Konta Nr. / account no:  
LV48HABA0001408032833  
E-mail: [seesam@seesam.lv](mailto:seesam@seesam.lv)



Pielikums Nr. 2,  
kurš ir Polises Nr. 35/000/007157/17, izdots apdrošinājumaņēmējam  
**"Cietoksna ielā 61, Daugavpili telpu atjaunošana"**  
RITMUS SIA  
Cietoksna ielā 61, Daugavpils, Latvija, LV-5401  
neatņemama sastāvdaļa.

Saskaņā ar savstarpējo vienošanos augstākminētā apdrošināšanas polise no 2017. gada 27. novembra  
pikst. 00:00 tiek papildināta ar sekojošām izmaiņām:

i. Apdrošināšanas polisē tiek pievienoti papildus nosacījuma punkti:

No datuma	Papildus nosacījumi:
27.11.2017 00:00	4. Apdrošināšanas segums ir spēkā attiecībā uz sekojošo sertificētu speciālistu profesionālo darbību: Aivars Rīts 040981-11567, sertificēts arhitekts- sertifikāta Nr. 1-00142, prakses ilgums: 5 gadi; Ieva Rīta 070781-11926, arhitekts-tehniķis, prakses ilgums: 14 gadi; Aivars Rīts 230754-10103, sertificēts arhitekts-sertifikāta Nr. 10-1231, prakses ilgums: 23 gadi.

ii. No apdrošināšanas polises tiek izslēgti papildus nosacījuma punkti:

Līdz datumam	Papildus nosacījumi:
27.11.2017 00:00	3. Apdrošināšanas segums ir spēkā attiecībā uz sekojošo sertificētu speciālistu profesionālo darbību: Aivars Rīts 040981-11567, sertificēts arhitekts, prakses ilgums: 4 gadi; Ieva Rīta 070781-11926, arhitekts-tehniķis, prakses ilgums: 13 gadi; Aivars Rīts 230754-10103, sertificēts arhitekts-sertifikāta Nr. 10-1231, prakses ilgums: 22 gadi.

Pārējie polises nosacījumi paliek nemainīgi. Ja šajā pielikumā minētais ir pretrunā ar nosacījumiem, kas minēti apdrošināšanas polisē un noteikumos, tad noteicošie ir šajā pielikumā minētie nosacījumi.

Izdošanas vieta: **Centrālais birojs**

Datums: **27.11.2017**

Laiks: **15:29**

Apdrošinātājs:

INGA PĒTERSONE  
LIENA LAURE

Apdrošinājumaņēmējs:

SIA RITMUS



SEESAM INSURANCE AS LATVIJAS FILIĀLE

Birojs / Head Office  
Muitas iela 1, Rīga, LV-1010  
Tālr. / tel. +371 67 06 10 00  
Fakss / fax +371 67 06 10 22  
E-mail: seesam@seesam.lv

Izmaksu daļa / Claims Department  
Muitas iela 1, Rīga, LV-1010  
Tālr. / tel. +371 67 06 10 00  
Fakss / fax +371 67 06 10 22  
E-mail: seesam@seesam.lv



www.seesam.lv  
Reģ. Nr. / reg. no: 40103475609  
Konta Nr. / account no:  
LV48HABA0001408032833  
Swedbank; SWIFT: HABALV22

**Sporta ēkas vienkāršota atjaunošana**





LATVIJAS ARHITEKTU SAVIENĪBAS  
SERTIFICĒŠANAS CENTRS

## ARHITEKTA PRAKSES SERTIFIKĀTS

Nr. 10 -1231

Saskaņā ar Latvijas Arhitektu savienības Sertificēšanas centra  
2014.gada 9. jūlija lēmumu Nr.444/2014

**Aivars Rīts**

pers.kods.230754-10103

ir sertificēts arhitekta praksei.

Sertificēšana veikta atbilstoši LR Ministru kabineta 2003.gada  
8.jūlija noteikumiem Nr. 383 un SC 2008.gada 20.oktobra  
nolikumu "Arhitektu sertificēšanas kārtība".

Izsniegts 09.07.2014

Derīgs līdz 08.07.2019

Latvijas Arhitektu savienības  
Sertificēšanas centra vadītājs



-S3-386

KOPIJA  
SIA "INRI"  
valdes loceklis

Daugavpils 20 .g.





## Zemesgrāmatu apliecība

**Daugavpils zemesgrāmatu nodaļa**

**Daugavpils pilsētas zemesgrāmatas nodaļums Nr. 1000 0047 1961**

**Kadastra numurs: 0500 501 0018**

**Cietokšņa iela 61, Daugavpils**

I. daļa 1. iedaļa			
Ieraksta Nr.	Nekustams īpašums, servitūti un reālnastas	Kopīpašuma domājamā daļa	Platība lielums
1.1.	Ēku (būvju) nekustams īpašums sastāv no nedzīvojamās ēkas (kadastra apzīmējums 0500 001 0802 003).		
1.2.	Atzīme - ēka saistīta ar zemes gabalu Cietokšņa iela 59, Daugavpils; Cietokšņa iela 57, Daugavpils, īpašuma kadastra numurs 0500 001 0802, Daugavpils pilsētas zemesgrāmatas nodaļuma Nr. 409. Zemes īpašnieki: Karīna Kurmeļova, personas kods 090678-12152 un Sabīne Kurmeļova, personas kods 220391-12155 un Larisa Semjonova, personas kods 230567-12165.		

II. daļa 1. iedaļa			
Ieraksta Nr.	Īpašnieks, personas/nodokļu maksātāja kods, tiesību pamats	Domājamā daļa	Summa, par kādu iegūts īpašums(Ls)
1.1.	Īpašnieks: Daugavpils pilsētas pašvaldība, nodokļu maksātāja kods 90000077325.	1	
1.2.	Pamats: 2009. gada 4. novembra Daugavpils pilsētas Izglītības pārvaldes izziņa Nr. 1-08/1326.		

**Žurnāla Nr. 300002800842, datums 25.01.2010**

**Lēmuma datums: 26.01.2010**

**Kancelejas nodeva Ls 18,00 samaksāta**

**Zemesgrāmatu nodaļas tiesnesis**

Zemesgrāmatu apliecība satur tiesnesa lēmumu un informāciju par īpašuma sastāvu.



*[Handwritten signature]*

**Juris Taukulis**





## LATVIJAS REPUBLIKA

Daugavpils pilsēta

Nekustama īpašuma Cietokšņa iela 57,59

kadastra Nr.0500 001 0802

## ZEMES ROBEŽU PLĀNS

Robežas noteiktas atbilstoši Daugavpils zemesgrāmatas nodaļas 1998.gada 06.janvāra (folija Nr.409 ) ierakstam un 2005.gada 17.janvāra pasūtījumu Nr.52003.

Robežu plāns sastādīts pēc 2005.gada uzmērīšanas materiāliem mērogā 1 : 500.

Zemes platība ir 0.5576 ha (5576 kv.m)



VALSTS ZEMES DIENESTS  
Dienvidlatgales reģionālā nodaļa

Nodaļas vadītāja  
paraksts

H. PUTINS

09.02.2005.



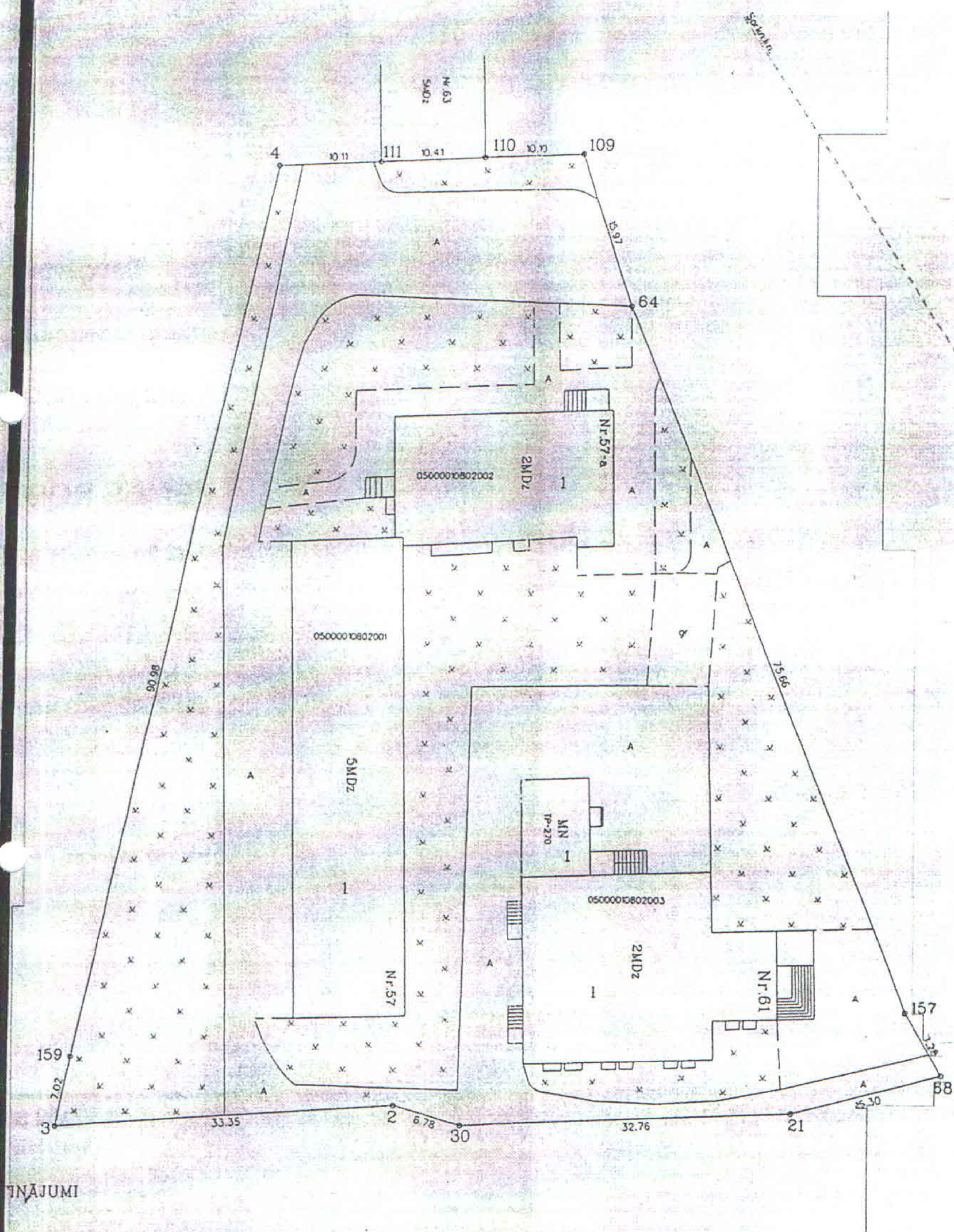



VALSTS ZEMES DIENESTS

ĒKAS KADASTRĀLĀS UZMĒRĪŠANAS LIETA

Būves kadastra apzīmējums: 05000010802003  
Nosaukums: Sporta ēka  
Adrese: Daugavpils, Cietokšņa iela 61  
Patvalīgās būvniecības pazīmes: Nav  
Kadastrālās uzmērīšanas datums: 30.11.2009

Reģionālās nodaļas vadītājs (pilnvarotā persona):

Anna Urbanoviča

(vārds, uzvārds)  
Daugavpils



(paraksts)

Datums: 20. 01. 2010  
gada

Izdrukas ID: 390001141503

Izdrukas datums: 19.01.2010

1 no 4

Skaidrojumi:

Nav – Kadastra informācijas sistēmā dati nav reģistrēti; Neregistrē – atbilstoši normatīvajiem aktiem dati netiek reģistrēti



# Ēkas kadastrālās uzmērīšanas lieta

## 1. Kadastra objekta identifikators

1.1. Būves kadastra apzīmējums:.....05000010802003

1.2. Nekustamā īpašuma kadastra numurs:.....Nav

## 10. Būves pamatdati

10.1. Būves kadastra apzīmējums:.....05000010802003

10.1.1. Adrese:.....Daugavpils, Cietokšņa iela 61

10.1.2. Nosaukums:.....Sporta ēka

10.1.3. Galvenais lietošanas veids:.....1265 - Sporta ēkas

10.1.4. Kopējā platība (m<sup>2</sup>):.....1045.3

10.1.5. Apbūves laukums (m<sup>2</sup>):.....455.4

10.1.6. Virszemes stāvu skaits:.....3

10.1.7. Pazemes stāvu skaits:.....1

10.1.8. Ārsienu materiāls un kods:.....9 - Kieģeļi/ paneļi

10.1.9. Būves telpu grupu skaits:.....1

10.1.10. Pirmreizējais ekspluatācijā pieņemšanas gads:.....Nav

10.1.11. Fiziskais stāvoklis (%):.....25

10.1.12. Kadastrālās uzmērīšanas datums:.....30.11.2009

10.1.13. Patvaļīgas būvniecības pazīme:.....Nav

10.1.14. Būve atrodas vai daļēji atrodas uz zemes vienības ar kadastra apzīmējumu:.....

05000010802

## 11. Būves tips

11.1. Būves kadastra apzīmējums:.....05000010802003

Tipa kods	Tipa nosaukums
12650601	Sporta ēkas

## 12. Būves konstruktīvie elementi

12.1. Būves ar kadastra apzīmējumu 05000010802003 konstruktīvie elementi:

Nosaukums	Materiāls
Būves pamati	Dzelzbetons/ betons
Būves ārsienas	Kieģeļi/ paneļi
Būves pārsegumi	Dzelzbetons
Būves jumts	Gumijotie lokšņu materiāli/ ruberoīds

## 13. Būves apjoma rādītāji

13.1. Būves ar kadastra apzīmējumu 05000010802003 apjoma rādītāji:

Apjoma rādītāja veids	Apjoma rādītāja nosaukums	Apjoms un mērvienība	Tipa/ elementa kods	Tipa/ elementa nosaukums
Apbūves laukums	Nav	455.4 apbūves laukuma kv.m.	Nav	Nav
Kopējā platība	Nav	1045.3 kv.m.	Nav	Nav
Būvtilpums	Nav	4817 kub.m.	Nav	Nav

## 14. Kopējās platības sadalījums pa platību veidiem

14.1. Būve ar kadastra apzīmējumu.....05000010802003

14.1.1. Kopējā platība (m<sup>2</sup>):.....1045.3

14.1.1.1. Lietderīgā platība (m<sup>2</sup>):.....1045.3

14.1.1.1.1. Dzīvokļu kopējā platība (m<sup>2</sup>):.....0

14.1.1.1.1.1. Dzīvokļu platība (m<sup>2</sup>):.....0

14.1.1.1.1.1.1. Dzīvojamā platība (m<sup>2</sup>):.....0

14.1.1.1.1.1.2. Dzīvokļu palīgtelpu platība (m<sup>2</sup>):.....0

14.1.1.1.2. Dzīvokļu ārtelpu platība (m<sup>2</sup>):.....0

14.1.1.2. Nedzīvojamo telpu platība (m<sup>2</sup>):.....1045.3

14.1.1.2.1. Nedzīvojamo iekštelpu platība (m<sup>2</sup>):.....1036

Izdrukas ID: 390001141503	Izdrukas datums: 19.01.2010	2 no 4
---------------------------	-----------------------------	--------

Skaidrojumi:

Nav - Kadastra informācijas sistēmā dati nav reģistrēti; Neregistrē - atbilstoši normatīvajiem aktiem dati netiek reģistrēti



14.1.1.2.2. Nedzīvojamo ārtelpu platība (m²)	9.3
14.1.1.2. Koplietošanas palīgtelpu platība (m²)	0
14.1.1.2.1. Koplietošanas iekštelpu platība (m²)	0
14.1.1.2.2. Koplietošanas ārtelpu platība (m²)	0
<b>16. Telpu grupas pamatdati</b>	
16.1. Telpu grupas kadastra apzīmējums:	05000010802003001
16.1.1. Adrese:	Nav
16.1.2. Nosaukums:	Sporta ēka telpas
16.1.3. Lietošanas veida kods un apraksts:	1265 - Sporta telpu grupa
16.1.4. Būves stāvs (stāvi), kurā atrodas telpu grupa:	-1, 1, 2, 3
16.1.5. Telpu skaits telpu grupā:	60
16.1.6. Kopējā platība (m²)	1045.3
16.1.7. Kadastrālās uzmērīšanas datums:	30.11.2009
16.1.8. Patvaļīgas būvniecības pazīme:	Nav
16.1.9. Telpu grupa ietilpst dzīvokļa īpašumā ar kadastra numuru:	Nav
16.1.10. Telpu grupa ietilpst būvē ar kadastra apzīmējumu:	05000010802003
16.1.11. Būve atrodas vai daļēji atrodas uz zemes vienības ar kadastra apzīmējumu:	05000010802

## 17. Telpu grupas kopējās platības sadalījums pa telpu veidiem un telpu raksturojošie rādītāji

17.1. Telpu grupas kadastra apzīmējums: 05000010802003001

Numurs	Nosaukums	Veids	Stāvs	Augstums (m)	Platība (m²)	Patvaļīgas būvniecības pazīme
1	Ļaistubas	4 - Nedzīvojamā iekštelpa	1	2.65	2.7	Nav
2	Vestibīls	4 - Nedzīvojamā iekštelpa	1	2.65	22.8	Nav
3	Kabinets	4 - Nedzīvojamā iekštelpa	1	2.65	10.8	Nav
4	Kabinets	4 - Nedzīvojamā iekštelpa	1	2.65	11	Nav
5	Kabinets	4 - Nedzīvojamā iekštelpa	1	2.65	22	Nav
6	Kabinets	4 - Nedzīvojamā iekštelpa	1	2.65	11.1	Nav
7	Kabinets	4 - Nedzīvojamā iekštelpa	1	2.65	10.7	Nav
8	Koridors	4 - Nedzīvojamā iekštelpa	1	2.65	32.2	Nav
9	Priekštelpa	4 - Nedzīvojamā iekštelpa	1	2.65	2	Nav
10	Ualets	4 - Nedzīvojamā iekštelpa	1	2.65	1	Nav
11	Ualets	4 - Nedzīvojamā iekštelpa	1	2.65	1	Nav
12	Priekštelpa	4 - Nedzīvojamā iekštelpa	1	2.65	1.9	Nav
13	Priekštelpa	4 - Nedzīvojamā iekštelpa	1	2.65	2	Nav
14	Ualets	4 - Nedzīvojamā iekštelpa	1	2.65	1	Nav
15	Qērtuvs	4 - Nedzīvojamā iekštelpa	1	2.65	3.5	Nav
16	Duāns telpa	4 - Nedzīvojamā iekštelpa	1	2.65	1.8	Nav
17	Duāns telpa	4 - Nedzīvojamā iekštelpa	1	2.65	12.4	Nav
18	Ualets	4 - Nedzīvojamā iekštelpa	1	2.65	1	Nav
19	Priekštelpa	4 - Nedzīvojamā iekštelpa	1	2.65	1.3	Nav
20	Priekštelpa	4 - Nedzīvojamā iekštelpa	1	2.65	1.3	Nav
21	Ualets	4 - Nedzīvojamā iekštelpa	1	2.65	1.1	Nav
22	Duāns telpa	4 - Nedzīvojamā iekštelpa	1	2.65	13.1	Nav
23	Qērtuvs	4 - Nedzīvojamā iekštelpa	1	2.65	9.8	Nav
24	Telpa	4 - Nedzīvojamā iekštelpa	1	2.65	2.7	Nav
25	Ualets	4 - Nedzīvojamā iekštelpa	1	2.65	1.1	Nav
26	Priekštelpa	4 - Nedzīvojamā iekštelpa	1	2.65	1.2	Nav
27	Priekštelpa	4 - Nedzīvojamā iekštelpa	1	2.65	1.2	Nav
28	Ualets	4 - Nedzīvojamā iekštelpa	1	2.65	1.1	Nav
29	Telpa	4 - Nedzīvojamā iekštelpa	1	2.65	2.8	Nav
30	Qērtuvs	4 - Nedzīvojamā iekštelpa	1	2.65	10	Nav
31	Kabinets	4 - Nedzīvojamā iekštelpa	1	2.65	17.1	Nav
32	Kabinets	4 - Nedzīvojamā iekštelpa	1	2.65	22.7	Nav
33	Kabinets	4 - Nedzīvojamā iekštelpa	1	2.65	11.3	Nav
34	Kabinets	4 - Nedzīvojamā iekštelpa	1	2.65	10.1	Nav
35	Koridors	4 - Nedzīvojamā iekštelpa	1	2.65	43.6	Nav
36	Kāpu telpa	4 - Nedzīvojamā iekštelpa	1	2.65	16.6	Nav
37	Ārtelpa	5 - Nedzīvojamā ārtelpa	1		4.7	Nav
38	Ārtelpa	5 - Nedzīvojamā ārtelpa	1		2.3	Nav
39	Ārtelpa	5 - Nedzīvojamā ārtelpa	1		2.3	Nav
40	Kāpu telpa	4 - Nedzīvojamā iekštelpa	2	2.7	16.6	Nav
41	Telpa	4 - Nedzīvojamā iekštelpa	2	2.7	6.7	Nav
42	Telpa	4 - Nedzīvojamā iekštelpa	2	2.7	7.7	Nav

Izdrukas ID: 390001141503	Izdrukas datums: 19.01.2010	3 no 4
---------------------------	-----------------------------	--------

Skaidrojumi:

Nav - Kadastra informācijas sistēmā dati nav reģistrēti; Neregistrē - atbilstoši normatīvajiem aktiem dati netiek reģistrēti



Numurs	Nosaukums	Veids	Stāvs	Augstums (m)	Platība (m²)	Patvaļīgas būvniecības pazīme
43	Telpa	4 - Nedzīvojamā iekštelpa	2	2.7	10.5	Nav
44	Sporta zāle	4 - Nedzīvojamā iekštelpa	2	5.6	31.1	Nav
45	Kabineta	4 - Nedzīvojamā iekštelpa	3	2.8	26.1	Nav
46	Kāpņu telpa	4 - Nedzīvojamā iekštelpa	3	2.8	4	Nav
47	Kāpņu telpa	4 - Nedzīvojamā iekštelpa	-1	2.65	17.9	Nav
48	Kabineta	4 - Nedzīvojamā iekštelpa	-1	2.65	24.6	Nav
49	Koridors	4 - Nedzīvojamā iekštelpa	-1	2.65	17.5	Nav
50	Pielikamais	4 - Nedzīvojamā iekštelpa	-1	2.65	5.1	Nav
51	Kabineta	4 - Nedzīvojamā iekštelpa	-1	2.65	30.7	Nav
52	Pielikamais	4 - Nedzīvojamā iekštelpa	-1	2.65	31.7	Nav
53	Telpa	4 - Nedzīvojamā iekštelpa	-1	2.65	11.8	Nav
54	Duāns telpa	4 - Nedzīvojamā iekštelpa	-1	2.65	4.2	Nav
55	Pielikamais	4 - Nedzīvojamā iekštelpa	-1	2.65	88.2	Nav
56	Telpa	4 - Nedzīvojamā iekštelpa	-1	5.75	2	Nav
57	Telpa	4 - Nedzīvojamā iekštelpa	-1	2.65	39.3	Nav
58	Koridors	4 - Nedzīvojamā iekštelpa	-1	2.65	6.6	Nav
59	Siltumapgāde	4 - Nedzīvojamā iekštelpa	-1	2.65	38	Nav
60	Telpa	4 - Nedzīvojamā iekštelpa	-1	3.15	16.8	Nav

## 18. Labiekārtojumi

### 18.1. Būves ar kadastra apzīmējumu

05000010802003 labiekārtojumi

Reģistrētie labiekārtojumi	Apraksts (ja ir)	Apjoms (ja ir)
Aukstā ūdens apgāde	No apdzīvotas vietas tīkla	
Centrālā apkure	Apkure no centralizēta siltumapgādes objekta ārpus īpašuma	
Elektronaugāde	Zemsprieguma, vionfāzes	
Kanalizācija	Saimniecības-fekālā kanalizācija apdzīvotas vietas /citi īpašuma/ kanalizācijas tīklā	
Karstā ūdens apgāde	No centralizēta siltā ūdens piegādes avota īpašuma sastāvā ar kurināmo - dabasgāze	
Duānu telpa		7
Vannas (duānu) telpa		4

Izdrukas ID: 390001141503

Izdrukas datums: 19.01.2010

4 no 4

Skaidrojumi:

Nav - Kadastra informācijas sistēmā dati nav reģistrēti; Neregistrē - atbilstoši normatīvajiem aktiem dati netiek reģistrēti



Koordinātu sistēma LKS - 92

Būvniecības punkta Nr.	X	Y
1	195016.59	057314.87
2	195029.82	057300.39
3	195034.54	057280.07
4	195065.03	057300.95



Cietokšņa iela

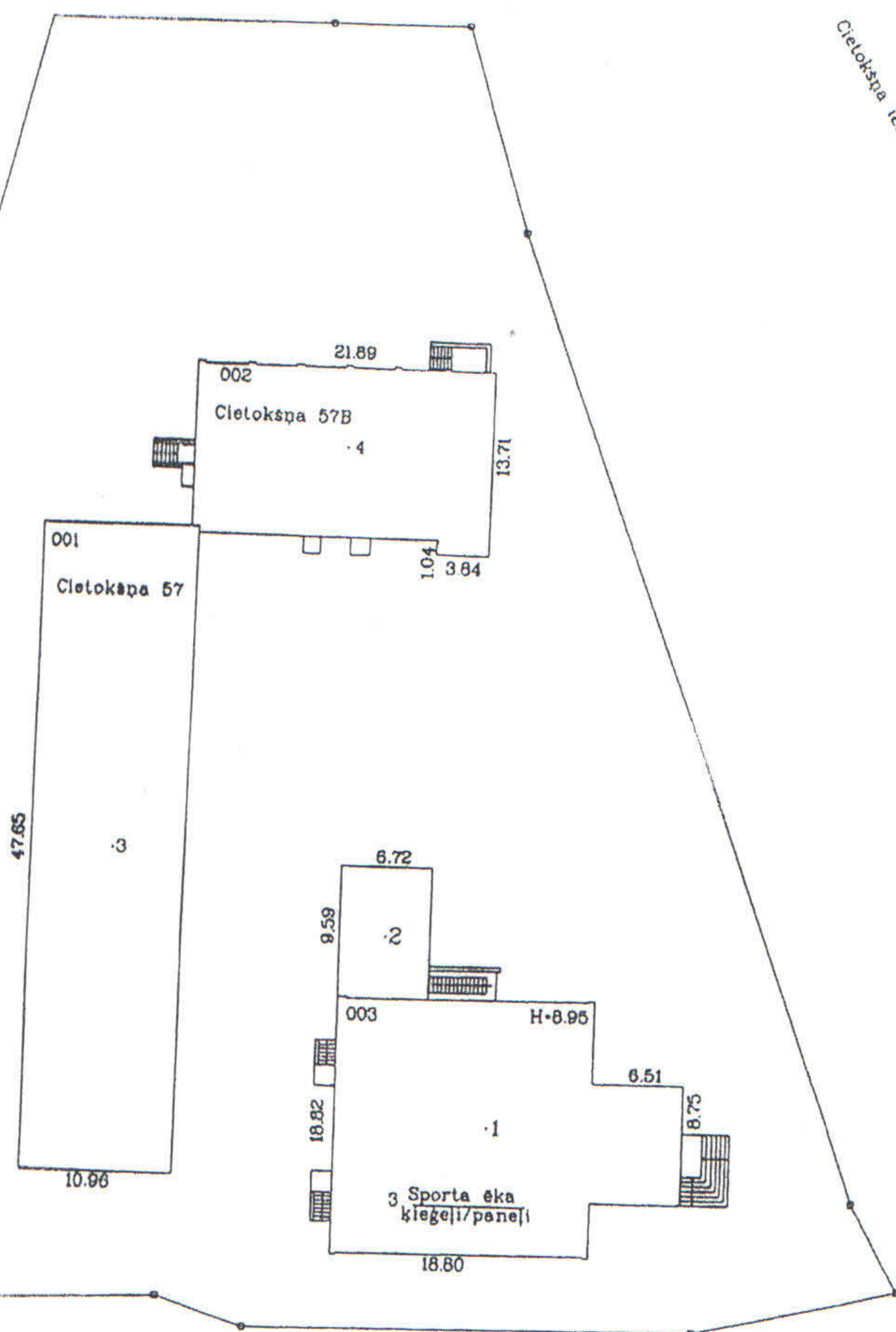

APBŪVES PLĀNS		
KADASTRA APZĪMĒJUMS	MĒROGS	LPP
0500 001 0802	1:500	







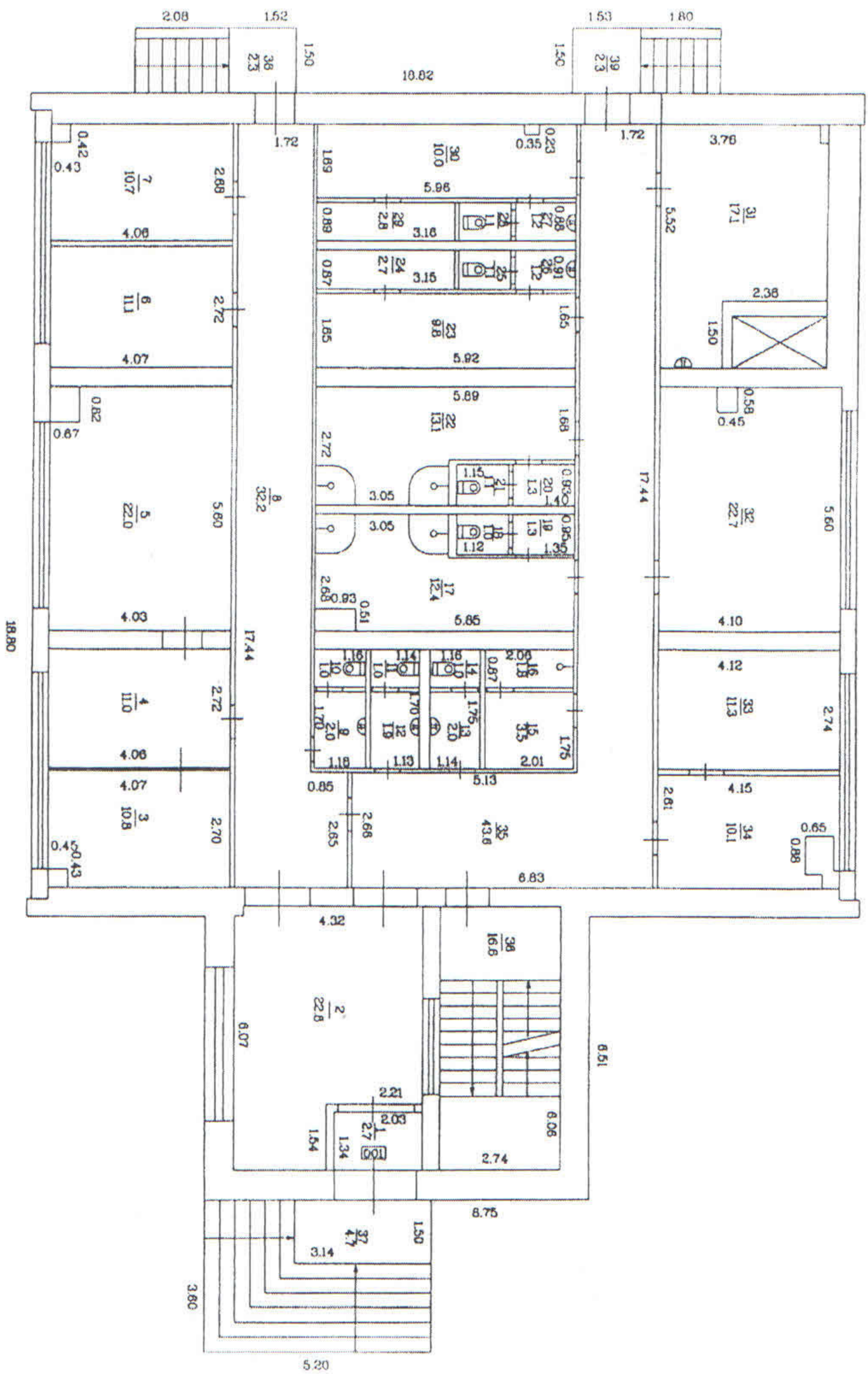

# STĀVA PLĀNS

KADASTRA APZĪMĒJUMS

STĀVS

MĒROGS

L.P.P.







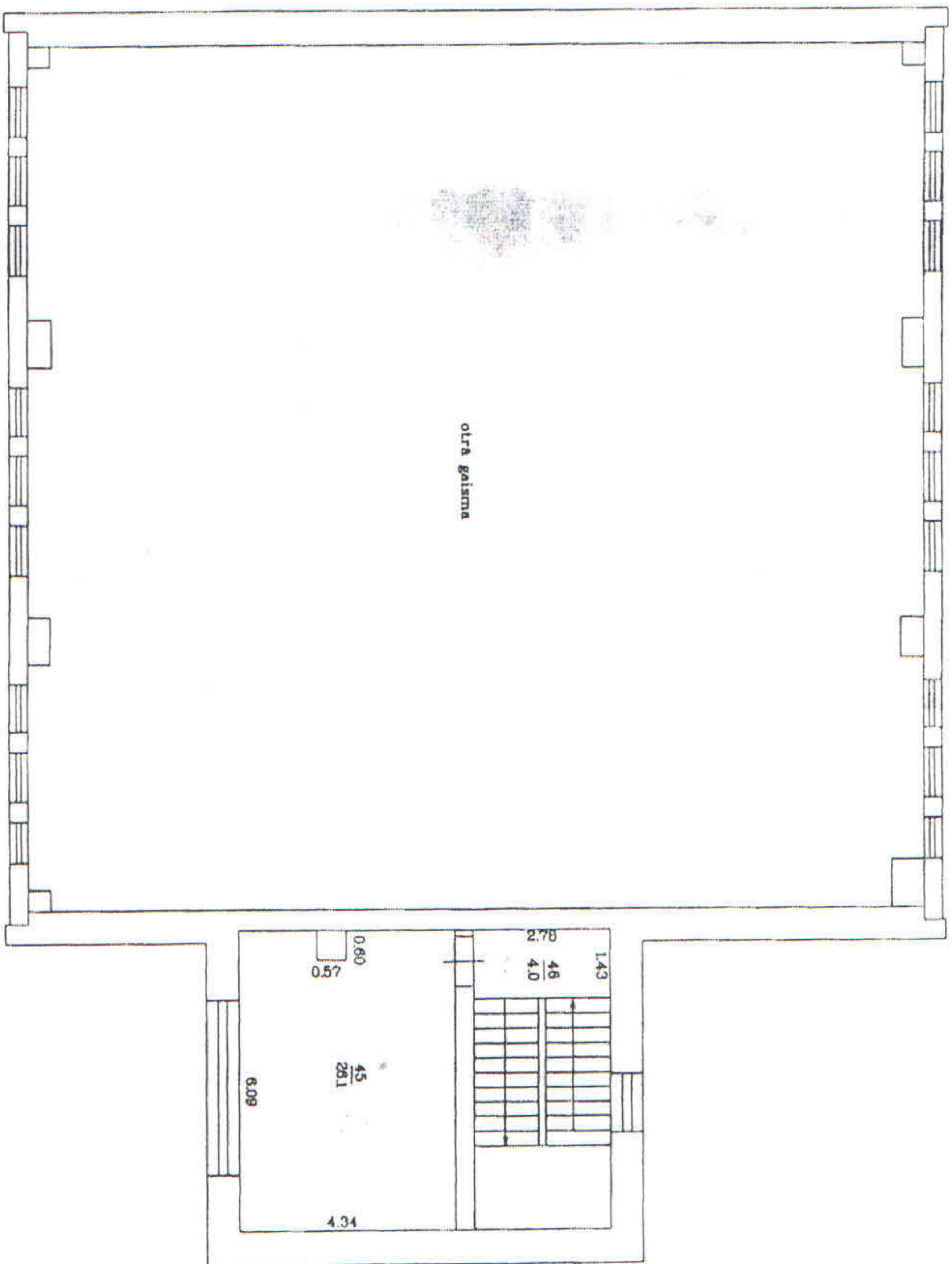

STAVA PLĀNS			
KADASTRA APZĪMĒJUMS	STAVS	MĒROGS	LPP



**9.DAĻA: PROJEKTĒŠANAS UZDEVUMS**  
**Apliecinājuma kartes (vienkāršotai atjaunošanai) sagatavošanai**

**9.DAĻA: Būvniecības dokumentācijas izstrāde inženiertīklu atjaunošanai Cietokšņa ielā 61, Daugavpilī**

**Ieceres mērķis** – Ēkā Cietokšņa ielā 61, Daugavpilī atjaunot esošos inženiertīklus, atbilstoši MK noteikumu Nr.331 par Latvijas būvnormatīvu LBN 208-15 “Publiskas būves” prasībām, kā arī vadoties pēc Ministru kabineta noteikumiem Nr.500 „Vispārīgie būvnoteikumi”, LBN 221-15 “Ēku iekšējais ūdensvads un kanalizācija”, LBN 201-15 „Būvju ugunsdrošība”, LBN 261-15 “Ēku iekšējā elektroinstalācija”, LBN 231-15 “Dzīvojamo un publisko ēku apkure un ventilācija”, ievērojot citus pastāvošos Latvijas būvnormatīvus LBN, tehniskos normatīvus un standartus.

Izpildītājs sagatavo Cietokšņa ielas 61, Daugavpilī ēkas vienkāršotās atjaunošanas apliecinājuma kartes tehnisko dokumentāciju, MK noteikumu Nr.529 „Ēku būvnoteikumi” izpratnē, iesniegs izskatīšanai pilsētas būvvaldē, ieceres akcepta un būvdarbu uzsākšanas nosacījumu saņemšanai. Dokumentāciju izstrādā tādā detalizācijas pakāpē, lai pēc tās varētu nepārprotami izpildīt būvdarbus.

Dokumentācijas izstrādes gaitā saskaņot ar Ēkas izmantotāju, Pasūtītāju konkrētas izvēlētās iekārtas, materiālus un tehniskos risinājumus.

Projektēšanas uzdevuma – tehniskās specifikācijas dokumentācijas autora pienākumos ietilps atbilžu, skaidrojumu sagatavošana par ieceres tehniskajiem risinājumiem (nepieciešamības gadījumā) būvniecības iepirkuma/ konkursa norises gaitā.

Visas atsauces uz materiālu un izstrādājumu izgatavotāju firmām, kuras norādītas projektā, liecina tikai par šo izstrādājumu kvalitāti un apkalpošanas līmeni. Specifikācijas norādīto materiālu un izstrādājumu nomaiņa ir iespējama ar citiem tehniski ekvivalentiem materiāliem un izstrādājumiem, iepriekš saskaņojot ar projekta autoriem.

1.	<b>APLIECINĀJUMA KARTES NOSAUKUMS</b>	“Ēkas Cietokšņa ielā 61, Daugavpilī inženiertīklu atjaunošana”					
2.	<b>OBJEKTA ADRESE</b>	Cietokšņa ielā 61, Daugavpils, Latvija, LV-5401 Būves kadastra apzīmējums Nr. 0500 001 0802 003					
3.	<b>BŪVES VEIDS</b>	JAUNBŪVE	VIENKĀRŠOTĀ ATJAUNOŠANA	PĀRBŪVE	RESTAURĀCIJA	NOJAUKŠANA	CITS
			X				
4.	<b>BŪVES GRUPA</b>	III grupas ēka					
5.	<b>OBJEKTA FUNKCIJA UN PARAMETRI</b>	Sporta ēka <b>Parametri:</b> Ēkas apbūves laukums – 455.4 m <sup>2</sup> ; Ēkas būvtilpums – 4817 m <sup>3</sup> .					
6.	<b>PASŪTĪTĀJS</b>	Daugavpils pilsētas dome, reģ. Nr. 90000077325, adrese: Kr. Valdemāra iela 1, Daugavpils, LV-5401, Latvija					
7.	<b>PASŪTĪTĀJA ATBILDĪGAIS PĀRSTĀVIS</b>	Valdis Muižnieks, Daugavpils pilsētas domes Īpašuma pārvaldīšanas departamenta Īpašuma attīstības nodaļas būvinženieris, tālr. 65404341, valdis.muiznieks@daugavpils.lv					



8.	<b>BŪVPROJEKTĒŠANAS STADIJA</b>	<p><b>Vienkāršotās atjaunošanas apliecinājuma kartes dokumentācijas sagatavošana nepieciešamā apjomā.</b></p> <p>Izstrādes stadijā ir obligāti jākonsultējas ar Pasūtītāja pārstāvi, pilsētas galveno mākslinieku, Daugavpils BJSS un DOC pārstāvjiem.</p> <p><b>Galīgo lēmumu par izvēlēto risinājumu pieņem Pasūtītājs.</b></p>
9.	<b>PRASĪBAS IZSTRĀDĀT:</b>	
9.1.	<b>APLIECINĀJUMA KARTES RISINĀJUMA VARIANTU</b>	<p>Paredzēt esošo inženiertīklu atjaunošanu, tajā skaitā ūdensapgādes un kanalizācijas sistēmas, apkures un ventilācijas sistēmas, strāvas un vājstrāvas, u.tml. Izvēlētajām sistēmām un risinājumiem jāparedz augstu energoefektivitāti un ilgtspējīgumu.</p> <p><b>Siltumapgāde:</b></p> <p>Esošā siltummezgla atjaunošana nepieciešamā apjomā saskaņā ar SIA „Daugavpils Siltumtīkli” izdotajiem tehniskajiem noteikumiem, atbilstoši Latvijas Republikā spēkā esošajiem projektēšanas, montāžas un ekspluatācijas normatīvo dokumentu prasībām. Centrālapkures sistēmas sildelementu, kopā ar cauruļvadiem nomaina pēc nepieciešamības. Radiatoriem paredzēt noslēgarmatūras un termoregulatorus, atpakaļgaitas ierobežotājus. Apkures stāvvados paredzēt balansējošos ventiļus, bet cirkulācijas karstā ūdensapgādes stāvvados paredzēt termostatiskos balansējošos vārstus. Finiera jeb cita materiāla aizsarvairogu uzstādīšana uz sildķermeņiem. Darba apjomi precizējami, veicot tehnisko apsekošanu.</p> <p><b>Ūdensapgāde, kanalizācija:</b></p> <p>Paredzēt fiziski novecojušo ūdensapgādes un kanalizācijas inženierkomunikāciju nomaiņu nepieciešamajā apjomā, atbilstoši būvnormatīva LBN 221-15 "Ēku iekšējais ūdensvads un kanalizācija" un citiem saistošiem Latvijas būvnormatīviem.</p> <p>Objekta ugunsdzēsības ūdensapgādes inženierkomunikāciju (cauruļvadi, krāni, šļūtenes, stobrs, ugunsdzēsības krāna skapis) nomaina (ja nepieciešams). Visu stāvvadu un pievadu nomaina, jaunu pievadu ierīkošana nepieciešamā apjomā. Kanalizācijas cauruļvada posmā no ēkas pamatiem līdz kontrolakai nomaina (ja nepieciešams) saskaņā ar tehniskajiem noteikumiem un atbilstoši būvnormatīva LBN 223-15 "Kanalizācijas būves" prasībām, seguma atjaunošana. Darbu apjomi precizējami, veicot tehnisko apsekošanu.</p> <p><b>Ventilācija:</b></p> <p>Nodrošināt telpu ventilāciju atbilstoši Latvijas Republikā spēkā esošajiem būvnormatīviem, atbilstoši telpu lietošanas funkcijām nepieciešamajā apjomā. Jāparedz esošo ventilācijas iekārtu atjaunošanu un funkcionāli nevajadzīgo ventilācijas iekārtu demontāžu. Darba apjomi precizējami, veicot tehnisko apsekošanu.</p> <p><b>Elektroapgāde:</b></p> <p>Projekta sadaļu izstrādāt atbilstoši būvnormatīva LBN 261-15 "Ēku iekšējā elektroinstalācija" prasībām. Elektroinstalācijas un gaismekļu nomaiņa, paredzot enerģiju taupošu gaismekļu uzstādīšanu sporta zāles telpās un palīgtelpās. Spēka un apgaismošanas grupu tīklus paredzēt ar vara kabeļiem zem</p>



		<p>apmetuma (kur tas ir iespējams), zem ģipškartona apšuvuma plātnēm, montāžas kanālos. Telpu apgaismojuma līmeni un gaismekļu, rozešu, slēdžu aizsardzības klasi IP, izvēlēties, atbilstoši normatīviem, atkarībā no telpas izmantošanas veida un funkcijām. Sporta zāles telpās ap gaismekļiem paredzēt aizsargrežģi vai citu konstrukciju. Visu tehnoloģisko iekārtu korpusi, apgaismošanas armatūru korpusi, montāžas plaukti un kanāli, vēdināšanas kanāli un elektrosadales korpusi jāsaņem. Darba apjomi precizējami, veicot tehnisko apsekošanu.</p> <p><b>Ugunsdrošība:</b> Paredzēt automātiskās ugunsgrēka atklāšanas un trauksmes signalizācijas sistēmas, kā arī evakuācijas avārijas apgaismes, ierīkošanu. Ugunsgrēka atklāšanas un trauksmes signalizācijas sistēmai ir jāatbilst saistošā Eiropas standarta LVS NE 54 "Ugunsgrēka atklāšanas un ugunsgrēka trauksmes sistēmas" noteikumu prasībām. Izstrādā evakuācijas plānu atbilstoši Latvijas standarta prasībām, nodrošinot būvnormatīva LBN 201-15 „Būvju ugunsdrošība” u.c. ugunsdrošības normatīvo aktu prasību izpildi. Darba apjomi precizējami, veicot tehnisko apsekošanu.</p> <p><b>Apsardze:</b> Ēkai paredzēt apsardzes signalizācijas sistēmu. Visu apsardzes sistēmas tīklu un iekārtu plānojums detalizējams un precizējams projekta izstrādes gaitā.</p> <p><b>Vājstrāvas tīkli:</b> Paredzēt telefonizācijas un datortīklu tīklu pieslēgumus. Paredzēt sakaru, videonovērošanas un datoru aparātūras aizsardzību pret zibens sekundāro iedarbību atsevišķi no pārsprieguma aizsardzības ierīcēm, ievērojot instalācijas principu. Paredzēt videonovērošanas kameru uzstādīšanu. Darbu apjomi precizējami projekta izstrādes darba gaitā.</p> <p>Projektēšanas gaitā ar Projekta vadītāju un Pasūtītāju saskaņot konkrētas izvēlētas iekārtas, materiālus un tehniskos risinājumus.</p>
9.2.	IZPĒTES DARBI	Ēkas inženiertīklu tehniskā apsekošana nepieciešamā apjomā
10.	<b>BŪVPROJEKTĒŠANAI NEPIECIEŠAMIE DOKUMENTI UN IZEJMATERIĀLI:</b>	
10.1.	BŪVES INVENTARIZĀCIJAS MATERIĀLI	Būves tehniskās inventarizācijas lietas kopiju izsniedz pasūtītājs
10.2.	BŪVES TEHNISKĀS APSEKOŠANAS DATI	Sagatavo projektētājs nepieciešamā apjomā
10.3.	SANITĀRI HIGIĒNISKAIS UZDEVUMS	Nepieciešamības gadījumā- pieprasa pasūtītājs kopā ar projektētāju
11.	<b>TEHNISKIE NOTEIKUMI (TEHNISKO NOTEIKUMU DERĪGUMA TERMIŅA PAGARINĀŠANU VEIC PROJEKTĒTĀJS):</b>	
11.1.	ŪDENSAPGĀDEI	Pieprasa projektētājs (ja nepieciešams)
11.2.	KANALIZĀCIJAI	Pieprasa projektētājs (ja nepieciešams)



11.3.	SILTUMAPGĀDEI	Pieprasa projektētājs (ja nepieciešams)
11.5.	ELEKTROAPGĀDEI	Pieprasa projektētājs (ja nepieciešams)
11.6.	VĀJSTRĀVAS TĪKLI:	Pieprasa projektētājs (ja nepieciešams)
11.6.1.	SIA "LATTELECOM"	Pieprasa projektētājs (ja nepieciešams)
11.6.2.	SIA "DAUTKOM"	Pieprasa projektētājs (ja nepieciešams)
11.7.	DAUGAVPILS PILSĒTAS PAŠVALDĪBAS IESTĀDE „KOMUNĀLĀS SAIMNIECĪBAS PĀRVALDE”	Pieprasa projektētājs (ja nepieciešams)
11.8.	LIETUSŪDENS KANALIZĀCIJA	Pieprasa projektētājs (ja nepieciešams)
11.9.	APGAISMOJUMS	Pieprasa projektētājs (ja nepieciešams)
12.	APLIECINĀJUMA KARTES SASKAŅOŠANA	Ar pasūtītāju, tehnisko noteikumu un nosacījumu izsniedzējiem, Daugavpils pilsētas domes Pilsētplānošanas un būvniecības departamentu, ar nekustamā īpašuma īpašniekiem, ja tiek skartas viņu intereses u.c. iesaistītajām institūcijām veic projektētājs
13.	EKSEMPĻĀRU SKAITS	3 ORIGINĀLI + 3 DIGITĀLĀ VEIDĀ (PDF; DWG)

#### 14. APLIECINĀJUMA KARTES SASTĀVDAĻAS:

##### 1. VISPĀRĪGĀ DAĻA:

- 1.1. Projektēšanas uzsākšanai nepieciešamie dokumenti;
- 1.2. Vispārīgo rādītāju lapa, skaidrojošais apraksts;

##### 2. ARHITEKTŪRAS DAĻA:

- 2.1. ēkas aktuālās daļas stāva plāns ar telpu izmēriem;
- 2.2. raksturīgie griezumī ar augstuma atzīmēm;
- 2.3. būvizstrādājumu specifikācijas.

##### 3. INŽENIERRISINĀJUMU DAĻA:

- 3.1. būvkonstrukcijas (grīdas, griestu konstrukcijas griezumī);
- 3.2. nepieciešamie inženiertīkli (elektroapgāde, ūdensapgāde, kanalizācija) un to risinājumi (pieslēguma shēmas, specifikācijas, griezumī);
- 3.3. citi inženierisinājumi, ja tādi nepieciešami;
- 3.4. būvizstrādājumu specifikācijas.

##### 4. EKONOMISKĀ DAĻA

- 4.1. iekārtu, konstrukciju un būvizstrādājumu kopsavilkums;
- 4.2. būvdarbu apjoms;
- 4.3. izmaksu aprēķins (tāme).

Sastādīt izmaksu aprēķinus atbilstoši LR LBN 501-15 "Noteikumi par Latvijas būvnormatīvu LBN 501-15 "Būvismaksu noteikšanas kārtība".

Šajā Projektēšanas uzdevumā nenorādītie tehniskie nosacījumi neatbrīvo Projekta autoru no atbildības par pareizu aprēķinu veikšanu, būvkonstrukciju, iekārtu, sistēmu veidu un tipu atbilstošu izvēli un ieprojektēšanu.



### 15. IZSTRĀDES TERMIŅI:

- 1. starpziņojuma iesniegšanas termiņš – 30 (trīsdesmit) dienas no līguma noslēgšanas dienas;
- 2. starpziņojuma iesniegšanas termiņš – 60 (sešdesmit) dienas no līguma noslēgšanas dienas;
- akceptētas apliecinājuma kartes iesniegšanas termiņš – 90 (deviņdesmit) dienas no līguma noslēgšanas dienas.

Sagatavoja:

Daugavpils pilsētas domes

Īpašuma pārvaldīšanas departamenta

Nekustamā īpašuma attīstības nodaļas būvinženieris



V Muižnieks





# Veselības inspekcija

Klijānu iela 7, Rīga, LV-1012, faktiskā adrese: 18.novembra iela 105, Daugavpils, LV-5404  
tālrunis: 65424547, tālrunis/fakss: 65429529, e-pasts: [latgale@vi.gov.lv](mailto:latgale@vi.gov.lv), [www.vi.gov.lv](http://www.vi.gov.lv)

## NOSACĪJUMI HIGIĒNAS PRASĪBU IEVĒROŠANAI Daugavpilī

10.10.2017.

Nr. 5.7-13/27733/2017

Daugavpils pilsētas dome  
K.Valdemāra iela 1,  
Daugavpils,  
LV-5401

<b>1. Objekta nosaukums:</b> Būvniecības dokumentācijas izstrāde telpu atjaunošanai Cietokšņa ielā 61, Daugavpilī
<b>2. Objekta adrese:</b> Cietokšņa iela 61, Daugavpils, LV-5401, zemes gabals ar kadastra Nr. 0500 501 0018
<b>3. Objekta īpašnieks:</b> Daugavpils pilsētas pašvaldība, reģ. Nr. 90000077325, K.Valdemāra iela 1, Daugavpils, LV-5401, īpašumtiesības apliecināošs dokuments – Daugavpils pilsētas zemesgrāmatas nodalījums Nr. 1000 0047 1961
<b>4. Iesniegtie dokumenti:</b> 1. 2017.gada 2. Oktobra iesniegums Nr. 1.2-8/1004; 2. Zemesgrāmatas apliecību, kopija; 3. Projektēšanas uzdevums.
<b>5. Apsekojums veikts:</b> netika veikts, informācija saņemta Sabiedrības veselības uzraudzības un kontroles departamentā Latgales kontroles nodaļa 05.10.2017.
<b>6. Apsekojumā piedalījās:</b> -
<b>7. Konstatēts:</b> Paredzēts veikt Daugavpils bērnu un jauniešu sporta skolas telpu atjaunošanu, Cietokšņa ielā 61, Daugavpilī. Paredzēts atjaunot divstāvu ēku ar pagrabstāvu un maksimāli saglabāt esošo telpu plānojumu. Objekta apkure, ūdensapgāde un kanalizācija centralizēta – Daugavpils pilsētas tīkli.
<b>8.NOSACĪJUMI</b> Projektēšanas gaitā paredzēt: 1) Projekta izstrādi un noformēšanu atbilstoši LR MK 02.09.2014. noteikumu Nr.529 „Ēku būvnoteikumi” un LBN 202-15 „Būvprojektu saturs un noformēšana” prasībām. Projektēšanas veikšanu saskaņā ar LR būvnormatīviem. 2) Objekta projektēšanu veikt atbilstoši Daugavpils pilsētas teritorijas plānojuma un apbūves noteikumiem, lai tas neapdraudētu blakus esošās būves, cilvēku drošību un neradītu kaitējumu cilvēku veselībai. 3) Piebraucamajiem ceļiem teritorijā un tā tiešajā apkārtnē, kur pārvietojas transports, atkritumu savākšanas konteineru laukumam un autotransporta stāvvietas laukumam klājumu ar cieto segumu (asfalts, bruģis, blīvēta smiltis u.c.), kas nerada augsnes fizikālo piesārņojumu. 4) Minimālo augstumu no grīdas līdz griestiem ne mazāk par 2.7 m, horizontālo



komunikāciju un tehniskajās telpās - 2,45 m, izņemot telpas, kurām noteiktas citas prasības.

5) Telpu plānojumu atbilstoši pasūtītāja prasībām.

6) Telpu pieejamību personām ar ierobežotām funkcionālām spējām:

- ārējā pieejā neslidošus cieta seguma piebraukšanas ceļus, kuru platums ir ne mazāks kā 1,2 m;

- ārējās uzbrauktuves un iekštelpu pandusu kāpums gājēju ceļos nedrīkst pārsniegt 1:20 (5%);

- ērtas iekļūšanas un pārvietošanās iespējas publiskajā ēkā, kā arī piemērotu palīgapriekojumu atsevišķās telpās (piemēram, tualetēs);

- durvju vērtnes vismaz 0,9 m plašas, koridorus ar brīvo platumu vismaz – 1,5 m;
- ja starp ēku un ietvi, vai starp telpām ir līmeņu starpība, ierīkot pandusu. Minimālais pandusa platums – 1,2 m. Pandusu aprīko ar apmalēm visā to garumā vismaz 0,10cm augstumā. Pandusam abās pusēs paredzēt margas divos līmeņos ar augstumu 0,70m un 0,90m no grīdas līmeņa.

- vismaz vienu pasažieru liftu vai izmanto citu risinājumu, kas būtu piemērots personām ar invaliditāti pastāvīgai lietošanai.

- minimālie lifta kabīnes izmēri ir 1,1m x 1,4m. Lifta kabīnē nodrošina audio informāciju par lifta darbību (stāvs, braukšanas virziens). Lifta izsaukuma pogas un vadības paneļa pogu apzīmējumu nodrošina Braila rakstā vai taktīlā veidā.

- tualetes telpu, kas pieejama riteņkrēslu lietotājiem. Tualetes kabīnes minimālajam platumam jābūt 1,6m, bet minimālajam garumam – 2,2m. Tualetes telpās klozetpodu izvieto tā, lai vienā vai abās pusēs 0,80m platumā būtu brīva piekļuve riteņkrēslu lietotājam.

7) Klozetpoda priekšā brīvu manevrēšanas laukumu 1,5m diametrā. Tualeti aprīkotu ar roku mazgātņi (izlietni) un nodrošinātu roku susināšanas iespēju. Riteņkrēslu lietotājiem paredzētajā tualetē ierīkot palīdzības pogu (1,20m augstumā no grīdas līmeņa), lai personas ar invaliditāti nepieciešamības gadījumā var izsaukt palīdzību.

8) Sanitāri tehnisko iekārtu minimālo skaitu atbilstoši LR MK 2015.gada 30.jūnija noteikumu Nr.331 „Noteikumi par Latvijas būvnormatīvu LBN 208-15 „Publiskas būves” 3. pielikuma prasībām.

9) Objekta aukstā un karstā ūdens centralizētu padevi. Dzeramā ūdens kvalitātei jāatbilst LR MK 29.04.2003.g. noteikumiem Nr.235 “Dzeramā ūdens obligātās nekaitīguma un kvalitātes prasības, monitoringa un kontroles kārtība”. Karstā ūdens temperatūru ēku telpās – ūdens izdales vietās – ne mazāk par 55<sup>0</sup> C un ne augstāku par 70<sup>0</sup> C.

10) Telpu apdarei un aprīkojumam izmantot viegli tīrāmus un dezinficējamus materiālus. Projektā norādīt informāciju par iekštelpu apdarei izmantojamiem materiāliem, atbilstoši telpu funkcionālai nozīmei.

11) Piemērotu telpu ventilāciju un apkures sistēmu, nodrošinot atbilstošus mikroklimata rādītājus (gaisa kustības ātrumu, gaisa relatīvo mitrumu, gaisa temperatūru).

12) Ventilācijas sistēmas telpās saskaņā ar funkcionālo nozīmi. Telpās projektē dabiskās ventilācijas sistēmas un paredz dabīgo vēdināšanu: atveramus logus, logus ar īpašiem ventilējamiem rāmjiem vai īpašas ailas ārsienās. Tualetēs un to priekšā telpās paredzēt piespiedu (mākslīgo) vēdināšanu.

13) Publisko ēku telpās ventilāciju, atbilstoši telpu pielietojuma veidam, jānodrošina izvadāmā gaisa daudzumi: publisko tualetu telpās – 90 m<sup>3</sup> uz 1 tualeti, svaiga gaisa padeves absolūtais minimums ir 60 m<sup>3</sup>/h uz cilvēku.

14) Telpās dabisko apgaismojumu un aprīkot ar mākslīgo apgaismojumu tā, lai kopējais apgaismojums būtu pietiekams nodarbināto drošībai un veselībai, ņemot vērā 28.04.2009. LR MK Nr. 359 “Darba aizsardzības prasības darba vietās” 2.pielikuma prasības. Dabīgo apgaismojumu var neparedzēt tualetēs un citās cilvēku īslaicīgās uzturēšanās telpās.

15) Telpu uzkopšanas inventāra, tīrīšanas un dezinfekcijas līdzekļu novietošanai, telpu uzkopšanas vajadzībām ierīkot ūdens ņemšanas krānu 0,5m augstumā no grīdas līmeņa, kā arī noteku netīro ūdeņu savākšanai.



- 16) Objekta pieguļošās teritorijas labiekārtošanu, apzaļumošanu.  
17) Veselības inspekcija iesaka būvprojekta risinājumu iesniegt izvērtēšanai Sabiedrības veselības uzraudzības un kontroles departamenta Latgales kontroles nodaļā.

Sabiedrības veselības uzraudzības un kontroles  
departamenta Latgales kontroles nodaļas vadītāja p.i.



Zanete Šaudiņa

Madara Vingre, 65424547.  
madara.vingre@vi.gov.lv





Skaidrojošais apraksts.

Būvniecības dokumentācija telpu atjaunošanai Cietokšņa ielā 61, Daugavpilī izstrādāta pamatojoties uz Daugavpils pilsētas domes sagatavoto Projektēšanas uzdevumu (aplīdzinājuma karte vienkāršotai atjaunošanai) un saskaņā ar būvniecību regulējošiem dokumentiem:

1. Būvniecības likums;
2. MK noteikumi Nr.500 "Vispārīgie būvnoteikumi";
3. MK noteikumi Nr.529 "Ēku būvnoteikumi";
4. LBN 208-15 "Publiskas būves";
5. LBN 201-15 "Būvju ugunsdrošība";
6. LBN 202-15 "Būvprojekta saturs un noformēšana".

Dokumentācijas izstrādes laikā tika apsekotas pārbūvējamās telpas un veikti nepieciešamie uzmērījumi. Piedāvātais telpu plānojuma risinājums tika saskaņots ar Pasūtītāju, paredzamo telpu lietotāja pārstāvjiem un veiktas nepieciešamās telpu plānojuma korekcijas.

Projektā ievērotas Pasūtītāja prasības maksimāli saglabāt esošo telpu plānojumu un izvēlēties intensīvai telpu ekspluatācijai atbilstošus, viegli tīrāmus, dezinficējamus un veselībai nekaitīgus apdares materiālus.

Projektā piedāvātie telpu apdares materiāli un to apjoms skatāms apdares materiālu specifikācijās atbilstoši katram ēkas stāva plānam. Būvniecības laikā autoruzraudzības kārtībā iespējams nomainīt projektā paredzētos apdares materiālu tipus, nepasliktinot kopējo telpu apdares līmeni un kvalitāti.

Paredzamais nepieciešamais sporta inventārs:

- 1) Skrejceļiņš – 3gab.;
- 2) Velo trenažieris – 2gab.;
- 3) Olimpiskais svar celšanas grifs – 2gab.;
- 4) Svar celšanas Z-grifs – 2gab.;
- 5) Svaru diski no 2,5kg līdz 25kg – 4 komplekti;
- 6) Šveices siena – 4gab.;
- 7) Turnikets un līdztekas – 2gab.;
- 8) Trenažieri visām ķermeņa daļām;
- 9) Saliekamās skatītāju tribīnes līdz 50 sēdvietām.

Sagatavoja Aivars Rīts





Apdares materiālu specifikācija - GRĪDAS, Pagrabstāvs

Apdares materiālu specifikācija - GRĪDAS, pagrabstāvs																
Nr	Telpas nosaukums	Platība (m2)	Perimētrs (m)	Vidējais augstums (mm)	Grīdu tipi							Grīdlistes (m)				
					G-3 Vinils GERFLOR FIBER COTTON (0665), uz izlīdzinošās kārtas 2-7mm	Lapukoka grīda saunām	G-4 Koka grīda uz amortizējoša apakšslāņa sporta zālēm (m 2)	G-1 Grīdas flīzes LB CERAMICS RAKO Serie Rock DAA34634 (300x300mm), R10/A PIE 5 (uz flīžu līmeš) (m2)	G-2 Grīdas flīzes LB CERAMICS RAKO Serie Rock DAA34636 (300x300mm), R10/A, PEI 5 (uz flīžu līmeš un hidroizolācijas) (m 2)	G-5 Paklājs-kājslauķis FORBO paklājs Coral Brush Blend, Woodsmove grey (5745), 17mm biezs (gab.)	G-6 Gumija/birste-kājslauķis FORBO Nuway connect - 4 rindu birste + Ultrarip gumija, Open construction, 17mm biezs (ārpusē pie telpas ārdurvīm gab.)	Linoleja kājīste, GERFLOR FIBER COTTON (0665), uzlocīta h=100mm	Flīzeta kājīste, LB CERAMICS RAKO Serie Rock DAA34634 (300x300mm), h=100mm	Flīzeta kājīste, LB CERAMICS RAKO Serie Rock DAA34636 (300x300mm),h=100mm	Koka grīdliste - 20x70mm, ar noapaļotu kanti, tonis saskatāms ar sporta grīdas toni toni	
001	Kāpņu telpa	8,50	14,50	2650,00												
002	Priekštelpa ar gaiteni	33,20	33,10	2650,00				33,20		1			34,60			
003	Siltummezgls	23,20	19,60	2650,00					23,20					*		
004	Ventkamera	26,20	20,70	2650,00					26,20					*		
005	Sporta inventāra noliktava	8,80	12,10	2650,00				8,80						*		
006	Sporta inventāra noliktava	8,00	11,60	2650,00				8,00						*		
007	Trenažieru zāle	89,40	47,60	2650,00			89,40				1					45,50
008	Dušas telpa	5,30	12,00	2650,00					5,30					*		
009	Dušas telpa	5,30	12,00	2650,00					5,30					*		
010	Gaitenis	25,80	36,00	2650,00				25,80					25,20			
011	Kabinets	24,90	20,60	2650,00		24,90						19,50				
012	Gērbtuve	10,20	13,20	2650,00				10,20						*		
013	Gērbtuve	10,30	13,20	2650,00				10,30	2,70					*		
014	Relaksācijas telpa	10,70	13,40	2650,00				10,70	8,40					*		
015	Sauna	10,00	13,10	2650,00		10,00			5,60							
016	Personāla WC	2,60	7,50	2650,00					2,90					*		
017	Tualetu telpu grupa	5,10	12,90	2650,00					2,90					*		
	Kopā	307,50	313,10	0,00	24,90	10,00	89,40	74,00	82,50	2	1	19,50	59,80			45,50

Piezīmes: \* - sienas flizētas līdz grīdai

Pasūtītājs: Daugavpils pilsētas dome

Ģenerālprojektētājs: SIA "INRI"

Būvspeciālists Aivars Rīts

Objekts: "Cietokšņa ielā 61, Daugavpili telpu atjaunošana"

Cietokšņa ielā 61, Daugavpils, Latvija, LV-5401

GRĪDAS, Pagrabstāvs  
IS-01



Apdares materiālu specifikācija - SIENAS, Pagrabstāvs

Apdares materiālu specifikācija, Pagrabstāvs		Sienu apdare (m2)								Aprīkojums			
Nr	Telpas nosaukums	Platība (m2)	Esošu alu aizmūrēšana (m2)	Esoša mūra sienas apmetuma remonta un špaktelešana	Jaunas mitrumizturīgā gipskartona sienas (m2), ieskaitot durvju aillas	Špakteleta, izlīdzināta gipskartona virsma, neskaitot durvju aillas	Nodilumizturīgs krāsnojums, mazgājams, noturīgs pret mitru berzi 200 cikli (Vivacolor Acrylate RAKO Serie COLOR ONE RAL 0607020 198x198mm, smilšu krāsas, kods WAA1N301(uz izlīdzinātas mūra vai gipskartona sienas) *	Saunas sienas konstrukcija ar vertikālu lapu koka detaļu apdari	Flīzesuz flīzu līmes, LB CERAMICS RAKO Serie COLOR ONE RAL 0607020 198x398mm, smilšu krāsas, kods WAAMB301(uz izlīdzinātas mūra vai gipskartona sienas) *	Spoguļi 600x900mm (gab)	Tualetes papīra turētājs	Ziepju trauks, stiprināms pie sienas (gab.)	Saunas lāvas konstrukcija un saunas karšējvirsmas komplekts
001	Kāpņu telpa	8,50											
002	Priekštelpa ar gaiteni	33,20		91,70			91,70						
003	Siltummezgls	23,20		37,00	21,00	11,90	48,90						
004	Ventkāmera	26,20		40,00	21,00	12,70	52,70						
005	Sporta inventāra noliktava	8,80		15,70		13,70	29,40						
006	Sporta inventāra noliktava	8,00		15,20		13,20	28,40						
007	Trenažieru zāle	89,40		120,60			120,60						
008	Dušas telpa	5,30					28,40			1		1	
009	Dušas telpa	5,30					28,40			1		1	
010	Gaitenis	25,80	2,30	65,40			93,50						
011	Kabinets	24,90					51,00						
012	Gērbtuve	10,20							31,50				
013	Gērbtuve	10,30							31,50				
014	Relaksācijas telpa	10,70		22,40			31,00			1			
015	Sauna	10,00						32,00					
016	Personāla WC	2,60									1	1	1
017	Tualetu telpu grupa	5,10									2	1	
	Kopā	307,50	2,30	408,00	42,00	51,50	547,20	56,80	63,00	3,00	3,00	4,00	1,00

Piezīmes:

- Flīžu apjomi doti bez virslaidēm
- Sienu apmetuma un špaktelejuma apjomos nav ieskaitīta štrobēto vietu papildus aizdare. Apjomi uzrādīti sienas plaknei.
- Visi kāpņu telpu sienu apdares apjomi uzrādīti pie 1.stāva kāpņu telpām
- Caur stāviem caurejošo sienu un kolonnu apdares apjomi uzrādīti 1.stāva specifikācijā
- Žalūziju krāsa precizējama autoruzraudzības procesā
- Spoguļus skatīt mēbeļu specifikācijā - tabulā

Pasūtītājs: Daugavpils pilsētas dome

Ģenerālprojektētājs: SIA "INRI"

Būvspeciālists Aivars Rīts

Objekts: "Cietokšņa ielā 61, Daugavpils telpu atjaunošana"

Cietokšņa ielā 61, Daugavpils, Latvija, LV-5401

GRĪDAS, Pagrabstāvs  
IS-02







Apdares materiālu specifikācija - GRĪDAS, 1.stāvs

Apdares materiālu specifikācija, 1.stāvs			Grīdu tipi								Grīdīstes (m)				Aprikojums	
Nr	Telpas nosaukums	Platība (m2)	Perimetrs (m)	G-3 Vinils GERFLOR FIBER COTTON (0665), uz izlīdzinošās kārtas 2-7mm	G-4 Koka grīda uz amortizējoša apakšslāņa sporta zālēm (m2)	G-1 Grīdas flīzes LB CERAMICS RAKO Serie Rock DAA34634 (300x300mm), R10/A PEI 5 (uz flīzu līmeņa) (m2)	G-2 Grīdas flīzes LB CERAMICS RAKO Serie Rock DAA34636 (300x300mm), R10/A, PEI 5 (uz flīzu līmeņa un hidroizolācijas) (m2)	G-5 Paklājs-kājstulājs FORBO paklājs Coral Brush Blend, Woodsmoke grey (5745), 17mm biezis (gab.)	G-6 Gumijābirste-kājstulājs FORBO Nuway connect - 4 rindu birste + Ultragrip gumija, Open construction, 17mm biezs (ārpuse pie telpas ārdurvim gab.)	Epoksīda segums(uz kāpņu pakāpieniem un starplaukumiem), t.sk. krāsojums uz kāpņu malēm un sienu (m2)	Linoleja kājstulājs, GERFLOR FIBER COTTON (0665), uzlocīta h=100mm	Flīzēta kājstulājs, LB CERAMICS RAKO Serie Rock DAA34634 (300x300mm), h=100mm	Flīzēta kājstulājs, LB CERAMICS RAKO Serie Rock DAA34636 (300x300mm), h=100mm	Koka grīdīste - 20x70mm, ar noapaļotu kanti, līnīs saskaņā ar sporta grīdas līniju	Kāpņu margas (tekošie metri) remontēt un krāsot	Aprikojums
101	Vējveris	3,60	7,70			3,60			1,00			4,30				
102	Ieejas vestibīls ar recepciju	23,20	21,40			23,30		1,00				17,30				
103	Foaje ar gaiteni	37,10	40,80			37,10						26,10				
104	Ģērbtuve	10,90	13,75				13,80						12,80			
105	Ģērbtuve	11,10	13,80				11,00						12,80			
106	Ģērbtuve	11,30	13,85				11,30						13,20			
107	Ģērbtuve	11,30	15,00				11,30						14,20			
108	Sporta zāle	94,50	48,60		94,50			2,00	2,00					44,00		
109	Duāšas priekštelpa	4,50	8,95				4,50						*			
110	Tualete	2,70	7,90				2,70						*			
111	Duāšas telpa	8,40	11,70				8,40						*			
112	Duāšas priekštelpa	4,50	8,95				4,50						*			
113	Tualete	2,70	7,90				2,70						*			
114	Duāšas telpa	8,40	11,70				8,40						*			
115	Tualete un duāšas telpa personām ar īpašām vajadzībām	5,60	9,60				5,60						*			
116	Tualete	2,90	8,25				2,90						*			
117	Tualete	2,90	8,25				2,90						*			
118	Tualete	3,20	7,85				3,20						*			
119	Priekštelpa	10,00	15,40			10,00						11,30				
120	Kabinets	33,20	23,20	33,20							22,20					
121	Kabinets	22,30	19,30	22,30							18,30					
122	Kāpņu telpa	16,80	18,10												30,00	22,00
	Kopā	331,10	341,95	55,50	94,50	74,00	93,20	3,00	3,00	0,00	40,50	59,00	53,00	44,00	30,00	22,00

Piezīmes: \* - sienas flīzētas līdz grīdai

Pasūtītājs: Daugavpils pilsētas dome

Ģenerālprojektētājs: SIA "INRI"

Būvspeciālists Aivars Rītis

Objekts: "Cietokšņa ielā 61, Daugavpils telpu atjaunošana"

Cietokšņa ielā 61, Daugavpils, Latvija, LV-5401

GRĪDAS, 1.stāvs

IS-04



Apdares materiālu specifikācija - SIENAS, 1.stāvs

Apdares materiālu specifikācija, 1.stāvs			Sienas apdare (m2)										Aprikojums			
Nr	Telpas nosaukums	Platība (m2)	Esošu ailu aizmūrēšana (m2)	Esoša mūra sienas apmetuma remonts un špaktelešana	Jaunas mitrumizturīgā gipskartona sienas (m2), ieskaitot durvju ailes	Špakteleta, izfildzināta gipskartona virsma, neskatot durvju ailes	Modulizējams, noturīgs pret mitruma mazgājam, Vivacolor Acrylate berzi 200 cikli (NCS S1002-Y) tonis- beš s(NCS S1002-Y) sk. piezīmi Nr. 7.	Flizesuz flīzu līmes, LB CERAMICS RAKO Serie COLOR ONE RAL 0607020 198x198mm, smilšu krāsas, kods WAA1N301(uz izfildzinātas mūra vai gipskartona sienas) *	Flizesuz flīzu līmes, LB CERAMICS RAKO Serie COLOR ONE RAL 0607020 198x398mm, smilšu krāsas, kods WAA1N301(uz izfildzinātas mūra vai gipskartona sienas) *	Flizesuz flīzu līmes, LB CERAMICS RAKO Serie COLOR ONE RAL0805010 198x398mm, brūnas, kods WAA1N303(uz izfildzinātas mūra vai gipskartona sienas) *	Flizesuz flīzu līmes, LB CERAMICS RAKO Serie COLOR ONE RAL0805010 198x398mm, brūnas, kods WAA1N303(uz izfildzinātas mūra vai gipskartona sienas) *	Spoguļi 600x900mm (gab)	Tualetes papīra turētājs	Ziepju trauks, stiprināmspie sienas (gab.)	Salvešu-roku dvieļu turētājs, stiprināms pie sienas (gab.)	
101	Vejlveris	3,60		12,20			12,30									
102	Ieeļas vestibils ar recepciju	23,20	8,40	54,50			54,50									
103	Foaje ar gaiteni	37,10		25,20	77,00	58,00	83,20									
104	Gērbtuve	10,90		17,60	17,10	15,10	33,00									
105	Gērbtuve	11,10		18,20	18,20	16,20	35,00									
106	Gērbtuve	11,30		18,30	18,30	16,30	35,00									
107	Gērbtuve	11,30		21,50	18,50	16,50	38,00									
108	Sporta zāle	94,50	3,60	116,30			117,00									
109	Duāšas priekštelpa	4,50		7,20	38,20	4,80			12,00							
110	Tualete	2,70			2,70	6,30		6,30				1	1	1	1	1
111	Duāšas telpa	8,40		8,10		20,30			28,40							
112	Duāšas priekštelpa	4,50		7,20	38,20	4,80					12,00	1				
113	Tualete	2,70			2,70	6,30				6,30			1	1	1	1
114	Duāšas telpa	8,40		8,10		20,30					28,40					
115	Tualete un duāšas telpa personām ar īpašām vajadzībām	5,60		5,60	6,90	15,80		21,40				1	1	1	1	1
116	Tualete	2,90		3,00	9,80	12,50		15,50				1	1	1	1	1
117	Tualete	2,90		3,00	9,80	12,50		15,50				1	1	1	1	1
118	Tualete	3,20		3,20		18,50		21,70				1	1	1	1	1
119	Priekštelpa	10,00			19,50	26,50		26,50								
120	Kabinets	33,20	3,60	46,00		59,00	59,00									
121	Kabinets	22,30		35,70		49,00	49,00									
122	Kāpņu telpa	16,80	15,60	200,00												
	Kopā	331,10	31,20	610,90	276,90	378,70	516,00	106,90	40,40	6,30	40,40	6	6	6	6	6

Piezīmes:

1. Flīžu apjomi doti bez virslaidēm

2. Sienas apmetuma un špaktelejuma apjomos nav ieskaitīta štrobēto vietu papildus aizdare. Apjomi uzrādīti sienas plaknei.

3. Visi kāpņu telpu sienu apdares apjomi uzrādīti pie 1.stāva kāpņu telpām

4. Šķērsienā apjoms starp telpām iekļauts pirmajā, pēc numerācijas eksplikācijā.

5. Sienas krāsojuma un flīžu apdares tonis precizējams autoruzraudzības kārtībā.

Pastūrtājs: Daugavpils pilsētas dome

Generālprojektētājs: SIA "INRI"

Būvspeciālists Aivars Rītis

Objekts: "Cietokšņa ielā 61, Daugavpils telpu atjaunošana"

Cietokšņa ielā 61, Daugavpils, Latvija, LV-5401

SIENAS, 1.stāvs

IS-05



Apdares materiālu specifikācija - GRIESTI, 1.stāvs

Apdares materiālu specifikācija, 1.stāvs					Griestu apdare (m2)			
Nr	Telpas nosaukums	Platība (m2)	Perimētrs (m)	Vidējais augstums (mm)	C-01Priekārti gipskartona griesti 600x600mm, KNAUF Danoline Markant Regula (paneļi - gludi, kante E-tipa, stiprinājuma karkass T-veida, iedziļināts)	C-02Priekārti gipskartona griesti 600x600mm, KNAUF Danoline Markant Globe (paneļi - ar apaļu, regulāru perforējumu, kante E-tipa, stiprinājuma karkass T-veida, iedziļināts)	C-04Priekārti gipskartona griesti 600x600mm, KNAUF DANOLINE DANOTILE (paneļi - gludi, higiēniski, mitrumizturīgi; stiprinājuma karkass T-veida, klasisks)	C-06 Krāsoti griesti(špaklētāts/zīdīnāts betons, mitrumizturīgs krāsojums, balts)
101	Vejīveris	3,60	7,70	2650,00				3,60
102	Ieejas vestibils ar recepciju	23,20	21,40	2650,00		23,20		
103	Foaje ar gaiteni	37,10	40,80	2650,00		37,10		
104	Ģērbtuve	10,90	13,75	2650,00				10,90
105	Ģērbtuve	11,10	13,80	2650,00				11,10
106	Ģērbtuve	11,30	13,85	2650,00				11,30
107	Ģērbtuve	11,30	15,00	2650,00				11,30
108	Sporta zāle	94,50	48,60	2650,00				94,50
109	Dušas priekštelpa	4,50	8,95	2650,00			4,50	
110	Tualete	2,70	7,90	2650,00			2,70	
111	Dušas telpa	8,40	11,70	2650,00				8,40
112	Dušas priekštelpa	4,50	8,95	2650,00			4,50	
113	Tualete	2,70	7,90	2650,00			2,70	
114	Dušas telpa	8,40	11,70	2650,00				8,40
115	Tualetes un dušas telpa personām ar īpašām vajadzībām	5,60	9,60	2650,00				5,60
116	Tualetes	2,90	8,25	2650,00			2,90	
117	Tualetes	2,90	8,25	2650,00			2,90	
118	Tualetes	3,20	7,85	2650,00			3,20	
119	Priekštelpa	10,00	15,40	2650,00		10,00		
120	Kabinets	33,20	23,20	2650,00	33,20			
121	Kabinets	22,30	19,30	2650,00	22,30			
122	Kāpņu telpa	16,80	18,10	11600,00				16,80
	Kopā	331,10	341,95	0,00	55,50	70,30	23,40	181,90

Pasūtītājs: Daugavpils pilsētas dome

Ģenerālprojektētājs: SIA "INRI"

Būvspeciālists Aivars Rīts

Objekts: "Cietokšņa ielā 61, Daugavpils telpu atjaunošana"

Cietokšņa ielā 61, Daugavpils, Latvija, LV-5401

SIENAS, 1.stāvs

IS-06



Apdares materiālu specifikācija - GRĪDAS, 2.stāvs / 3.stāvs

Apdares materiālu specifikācija, 2.stāvs / 3.stāvs		Grīdas segumi (m <sup>2</sup> )		Grīdīstes (m)		Aprikojums, detaļas				
Nr	Telpas nosaukums	Platība (m2)	Perimētrs (m)	G-201, G-206 VinilsGERFLOR FIBER SILK (0666), uz izlīdzinošās kartas 2-7mm	Esotās dēļu sporta grīdas remonta (20% no platības), slīpēs, krāsošana un marķēšana	Linoļa kajīste, GERFLOR FIBER SILK (0666), uzlocīta, h=100mm	Koka grīdīste	Sporta inventāra stiprināšanas mezgli risināmi ALU kārtībā	Stacionārais sporta zāles aprikojums ALU kārtībā	Piezīmes un komentāri
2.	STĀVS	338,20	94,30							
202	Kāpņu telpa	0,00	0,00							
203	Boksa zāle	312,00	73,00		312,00		80,00	*		
204	Kabinets	26,20	21,30	26,20		22,50				
3.	STĀVS	337,60	21,40							
301	Kāpņu telpa	0,00	0,00							
302	Boksa zāles otrā gaisma	311,50	0,00							
303	Kabinets	26,10	21,40	26,10		22,50				
	Kopā	675,80		52,30	312,00	45,00	80,00	0	0,00	0,00

Piezīmes: \*Visi kāpņu apdares materiāli (segumi, malas, sienu apdare gar kāpņu laukumiem) un margas aprēķināti pie 1.stāva grīdām

Pasūtītājs: Daugavpils pilsētas dome

Ģenerālprojektētājs: SIA "INRI"

Būvspeciālists Aivars Rīts

Objekts: "Cietokšņa ielā 61, Daugavpils telpu atjaunošana"

Cietokšņa ielā 61, Daugavpils, Latvija, LV-5401

SIENAS, 2.stāvs / 3.stāvs

IS-07



Apdares materiālu specifikācija - SIENAS, 2.stāvs / 3.stāvs

Apdares materiālu specifikācija, 2.stāvs / 3.stāvs			Sienu apdare (m²)		
Nr	Telpas nosaukums	Platība (m2)	Apmērtums uz mūra sienu, špakteleļis	Špakteleļa, izlīdzinātā gipskartona virsma	Nodilumizturīgs krāsojums, mazgājams, noturīgs pret mitru berzi 200 cikli (Vivacolor Acrylate Matt) tonis- <b>bēss</b> (NCS S1002-Y)
2.	STĀVS	338,20			
202	Kāpņu telpa	0,00			
203	Boksa zāle	312,00	421,30		421,30
204	Kabinets	26,20	56,50		56,50
3.	STĀVS	337,60			
301	Kāpņu telpa	0,00			
302	Boksa zāles otrā gaisma	311,50			
303	Kabinets	26,10	57,00		57,00
	Kopā	675,80	534,80	0,00	534,80

Pasūtītājs: Daugavpils pilsētas dome  
Ģenerālprojektētājs: SIA "INRI"  
Būvspeciālists Aivars Rīts

Objekts: "Cietokšņa ielā 61, Daugavpili telpu atjaunošana"  
Cietokšņa ielā 61, Daugavpils, Latvija, LV-5401

SIENAS, 2.stāvs / 3.stāvs  
IS-08



## Apdares materiālu specifikācija - GRIESTI, 2.stāvs / 3.stāvs

Apdares materiālu specifikācija, 2.stāvs / 3.stāvs						
Nr	Telpas nosaukums	Platība (m2)	Perimētrs (m)	Vidējais augstums (mm)	Sporta zāles pārseguma kopņu krāsošana	
2.	STĀVS	338,20	94,30	0,00	C-02Piekārti gipskartona gresīti 600x600mm, KNAUF Danoline Markant Globe (paneļi - ar apaļu, regulāru perforējumu, kante E-tipa, stiprinājuma karkass T-veida, iedziļināts)	C-06 Krāsoti gresīti(špakatēts/zlīdzināts betons, mitrumizturīgs krāsojums, balts)
202	Kāpņu telpa	0,00	0,00	0,00		
203	Boksa zāle	312,00	73,00	5500,00		312,00
204	Kabinets	26,20	21,30	2650,00	26,20	
3.	STĀVS	337,60	21,40	0,00		
301	Kāpņu telpa	0,00	0,00	0,00		
302	Boksa zāles otrā gaisma	311,50	0,00	0,00		
303	Kabinets	26,10	21,40	2700,00	26,10	
	Kopā	675,80			52,30	312,00
						252,00

### Pasūtītājs: Daugavpils pilsētas dome

Generālprojektētāis: SIA "INRI"

**Būvspeciālists Aivars Rīts**

Objekts: "Cietokšņa ielā 61, Daugavpīlī telpu atjaunošana"

Cietokšņa ielā 61, Daugavpils, Latvija, LV-5401

SIENAS, 2.stāvs / 3.stāvs

60-S1



SITUĀCIJAS PLĀNS



NORĀDĪJUMI

- Būves grupa - III. Apbūves laukums - 455,40m<sup>2</sup>. Ēkas būvtilpums - 4817,00m<sup>3</sup>.
- Par nosacīto nulles atzīmi +/- 0,000 sporta ēkai pieņemts pirmā stāva grīdas līmenis.
- Ēkas ugunsnoturības pakāpe - **U2B**, lietošanas veids atbilstoši ugunsdrošības normatīviem **IV** (sporta būves).
- Saskaņā ar Centrālās statistikas pārvaldes klasifikatoru „Būvju klasifikācija” objekts atbilst būves galvenajam lietošanas veidam - sporta ēkas (1256).

Skaidrojošais apraksts

Būvniecības dokumentācija telpu atjaunošanai Cietokšņa ielā 61, Daugavpilī izstrādāta pamatojoties uz Daugavpils pilsētas domes sagatavoto Projektēšanas uzdevumu (apludinājuma karte vienkāršotai atjaunošanai) un saskaņā ar būvniecību regulējošiem dokumentiem:

- Būvniecības likums;
- MK noteikumi Nr.500 "Vispārīgie būvnoteikumi";
- MK noteikumi Nr.529 "Ēku būvnoteikumi";
- LBN 208-15 "Publiskas būves";
- LBN 201-15 "Būvju ugunsdrošība";
- LBN 202- 15 "Būvprojekta saturs un noformēšana".

Dokumentācijas izstrādes laikā tika apsektas pārbūvējamās telpas un veikti nepieciešamie uzmērījumi. Piedāvātais telpu plānojuma risinājums tika saskaņots ar Pasūtītāju, paredzamo telpu lietotāja pārstāvjiem un veiktas nepieciešamās telpu plānojuma korekcijas.

Projektā ievērotas Pasūtītāja prasības maksimāli saglabāt esošo telpu plānojumu un izvēlēties intensīvai telpu ekspluatācijai atbilstošus, viegli tīrāmus, dezinficējamus un veselībai nekaitīgus apdares materiālus.

Projektā piedāvātie telpu apdares materiāli un to apjoms skatāms apdares materiālu specifikācijās atbilstoši katram ēkas stāva plānam. Būvniecības laikā autoruzraudzības kārtībā iespējams nomainīt projektā paredzētos apdares materiālu tipus, nepasliktinot kopējo telpu apdares līmeni un kvalitāti.

Vides pieejamība

**Iekštelpas risinājumi.** Ēkas 1.stāvā paredzēts sanitārais mezgls (telpa Nr.115 - tualete un dušas telpa) paredzēts cilvēkiem ar īpašām vajadzībām. Nepieciešamo aprīkojumu izvēlēties autoruzraudzības kārtībā.

(AR / IS) RASĒJUMU SARAKSTS

NR.	NOSAUKUMS	MĒROGS	LAPA	MARKA
1	AR VISPĀRĪGIE RĀDĪTĀJI	b/m	AR - 01	AR
2	PAGRABSTĀVA PĀRBŪVES PLĀNS	1:100	AR - 02	AR
3	1.STĀVA PĀRBŪVES PLĀNS	1:100	AR - 03	AR
4	2.STĀVA PĀRBŪVES PLĀNS	1:100	AR - 04	AR
5	3.STĀVA PĀRBŪVES PLĀNS	1:100	AR - 05	AR
6	GRIEZUMS A - A	1:100	AR - 06	AR
7	SIENU TIPI	1:20	AR - 07	AR
8	Apdares materiālu specifikācija - GRĪDAS, pagrabstāvs	b/m	IS - 01	IS
9	Apdares materiālu specifikācija - SIENAS, pagrabstāvs	b/m	IS - 02	IS
10	Apdares materiālu specifikācija - GRIESTI, pagrabstāvs	b/m	IS - 03	IS
11	Apdares materiālu specifikācija - GRĪDAS, 1.stāvs	b/m	IS - 04	IS
12	Apdares materiālu specifikācija - SIENAS, 1.stāvs	b/m	IS - 05	IS
13	Apdares materiālu specifikācija - GRIESTI, 1.stāvs	b/m	IS - 06	IS
14	Apdares materiālu specifikācija - GRĪDAS, 2.stāvs / 3.stāvs	b/m	IS - 07	IS
15	Apdares materiālu specifikācija - SIENAS, 2.stāvs / 3.stāvs	b/m	IS - 08	IS
16	Apdares materiālu specifikācija - GRIESTI, 2.stāvs / 3.stāvs	b/m	IS - 09	IS

IZMANTOTO UN PIEVIENOTO DOKUMENTU SARAKSTS

- 08.06.2006. Daugavpils domes saistošajie noteikumi Nr.8, „Daugavpils teritorijas izmantošanas un apbūves noteikumi”;
- Pievienoto dokumentu sarakstu skat. satura rādītājā.

PIEZĪMES

- AR** sadaļas nepieciešamo būvizstrādājumu saraksts ar tehnisko informāciju - apzīmējumiem, veidu, skatīt attiecīgajā lapā.

**Risinājumi atbilst būvniecību reglamentējošajiem normatīvajiem aktiem un vietējās pašvaldības saistošajiem noteikumiem.**

**Veicamās izmaiņas neskar kopīpašuma domājamās daļas un funkcionāli ar visas ēkas ekspluatāciju saistītos inženiertīklus (stāvvadus).**

**Risinājumi neskar ēkas nesošās konstrukcijas un neietekmēs tās noturību.**

Būvprojekta izstrādājs, būvspeciālists

Aivars Rīts

(vārds un uzvārds)

10-1231

(sertifikāta nr.)

(datums)

(paraksts)

Atbildīgais projektētājs:

**SIA "INRI"**

SIA "INRI", REĢ.NR.: 41503010158, BŪVKOM.REĢ.NR.: 2344-R, SAULES IELA 69-003, DAUGAVPILS

Projektētājs:

**RitMuS ARHITEKTI**

SIA "RITMUS", REĢ.NR.: 40103189517, BŪVKOM.REĢ.NR.: 7411-RA, ZAĶU IELA 1 - 26, OGRE

Būvproj. izstrādātājs	<b>A.Rīts</b>		
Būvspeciālists	<b>A.Rīts</b>		
Arhīva Nr. / Dat.	Mērogs	AutoCAD lic.	
<b>17.11.2017.</b>	<b>b/m</b>	<b>563-38555846</b>	

Pasūtītājs:

**Daugavpils pilsētas dome**  
reģ. Nr. 90000077325



Pasūtījuma Nr.

**78-17-RM\_DC61**

**"Cietokšņa ielā 61, Daugavpilī telpu atjaunošana"**  
*Cietokšņa ielā 61, Daugavpils, Latvija, LV-5401*

<b>Sporta ēkas vienkāršota atjaunošana</b>	Marka	Lapas	Lapa
<b>VISPĀRĪGIE RĀDĪTĀJI</b>	<b>AR / IS</b>	<b>16</b>	<b>AR-01</b>



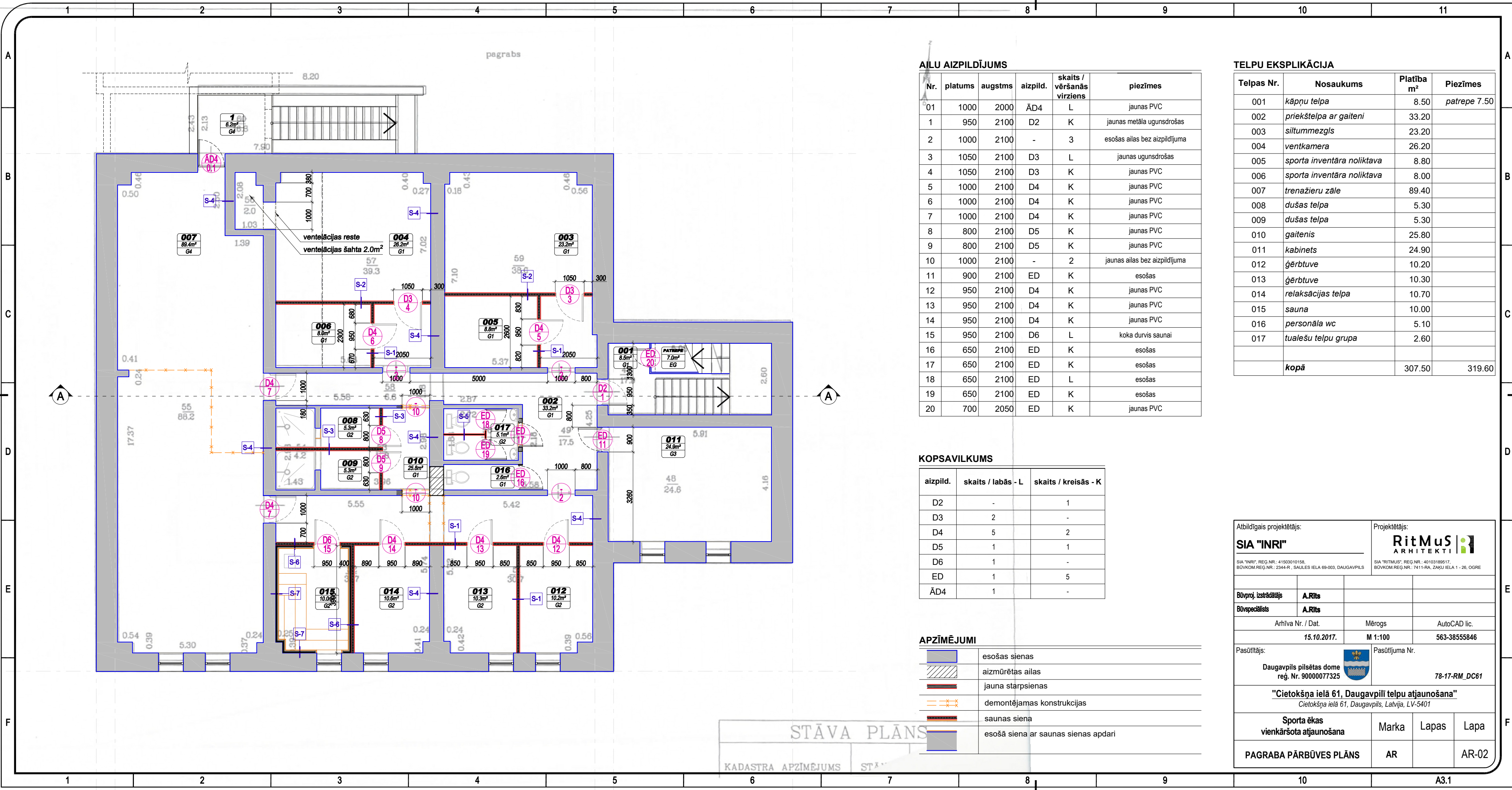

AILU AIZPILDĪJUMS

Nr.	platums	augstms	aizpild.	skaits / vērtības virziens	piezīmes
01	1000	2000	ĀD4	L	jaunas PVC
1	950	2100	D2	K	jaunas metāla ugunsdrošas
2	1000	2100	-	3	esošas aillas bez aizpildījuma
3	1050	2100	D3	L	jaunas ugunsdrošas
4	1050	2100	D3	K	jaunas PVC
5	1000	2100	D4	K	jaunas PVC
6	1000	2100	D4	K	jaunas PVC
7	1000	2100	D4	K	jaunas PVC
8	800	2100	D5	K	jaunas PVC
9	800	2100	D5	K	jaunas PVC
10	1000	2100	-	2	jaunas aillas bez aizpildījuma
11	900	2100	ED	K	esošas
12	950	2100	D4	K	jaunas PVC
13	950	2100	D4	K	jaunas PVC
14	950	2100	D4	K	jaunas PVC
15	950	2100	D6	L	koka durvis saunai
16	650	2100	ED	K	esošas
17	650	2100	ED	K	esošas
18	650	2100	ED	L	esošas
19	650	2100	ED	K	esošas
20	700	2050	ED	K	jaunas PVC

KOPSAVILKUMS

aizpild.	skaits / labās - L	skaits / kreisās - K
D2	-	1
D3	2	-
D4	5	2
D5	1	1
D6	1	-
ED	1	5
ĀD4	1	-

APZĪMĒJUMI

	esošas sienas
	aizmūrētas aillas
	jauna starpsienas
	demontējamas konstrukcijas
	saunas siena
	esošā siena ar saunas sienas apdari

TELPU EKSPLIKĀCIJA

Telpas Nr.	Nosaukums	Platība m²	Piezīmes
001	kāpņu telpa	8.50	patrepe 7.50
002	priekštelpa ar gaiteni	33.20	
003	siltummezgls	23.20	
004	ventkamera	26.20	
005	sporta inventāra noliktava	8.80	
006	sporta inventāra noliktava	8.00	
007	trenažieru zāle	89.40	
008	dušas telpa	5.30	
009	dušas telpa	5.30	
010	gaitenis	25.80	
011	kabinets	24.90	
012	ģērbtuve	10.20	
013	ģērbtuve	10.30	
014	relaksācijas telpa	10.70	
015	sauna	10.00	
016	personāla wc	5.10	
017	tualešu telpu grupa	2.60	
	<b>kopā</b>	<b>307.50</b>	<b>319.60</b>

Atbildīgais projektētājs: <b>SIA "INRI"</b>		Projektētājs: <b>RitMuS</b> ARHITEKTI	
SIA "INRI", REĢ.NR.: 41503010158, BŪVKOM.REĢ.NR.: 2344-R, SAULES IELA 69-003, DAUGAVPILS		SIA "RITMUS", REĢ.NR.: 40103189517, BŪVKOM.REĢ.NR.: 7411-RA, ZAKU IELA 1 - 26, OGRE	
Būvproj. izstrādātājs	<b>A.Rīts</b>		
Būvspeciālists	<b>A.Rīts</b>		
Arhīva Nr. / Dat.	Mērogs	AutoCAD lic.	
15.10.2017.	M 1:100	563-38555846	
Pasūtītājs:  Daugavpils pilsētas dome reģ. Nr. 90000077325		Pasūtītuma Nr.    78-17-RM_DC61	
<b>"Cietokšņa ielā 61, Daugavpilī telpu atjaunošana"</b> <i>Cietokšņa ielā 61, Daugavpils, Latvija, LV-5401</i>			
Sporta ēkas vienkāršota atjaunošana		Marka	Lapas Lapa
PAGRABA PĀRBŪVES PLĀNS		AR	AR-02





Atbildīgais projektētājs:		Projektētājs:	
<b>SIA "INRI"</b> SIA "INRI", REG.NR.: 41503010158, BŪVKOM.REG.NR.: 2344-R, SAULES IELA 69-003, DAUGAVPILS		<b>RitMuS</b>    ARHITEKTI SIA "RITMUS", REG.NR.: 40103186517, BŪVKOM.REG.NR.: 7411-RA, ZAĶU IELA 1 - 26, OGRE	
Būvproj. izstrādātājs	<b>A.Rīts</b>		
Būvspeciālists	<b>A.Rīts</b>		
Arhīva Nr. / Dat.		Mērogs	AutoCAD li.c.
<b>15.10.2017.</b>		<b>M 1:100</b>	<b>563-38555846</b>
Pasūtītājs:		Pasūtījuma Nr.	
Daugavpils pilsētas dome reg. Nr. 90000077325 		<b>78-17-RM_DC61</b>	
<b><u>"Cietokšņa ielā 61, Daugavpilī telpu atjaunošana"</u></b> <i>Cietokšņa ielā 61, Daugavpils, Latvija, LV-5401</i>			
Sporta ēkas vienkāršota atjaunošana		Marka	Lapas
Lapa			
<b>1. STĀVA PĀRBŪVES PLĀNS</b>		<b>AR</b>	<b>AR-03</b>



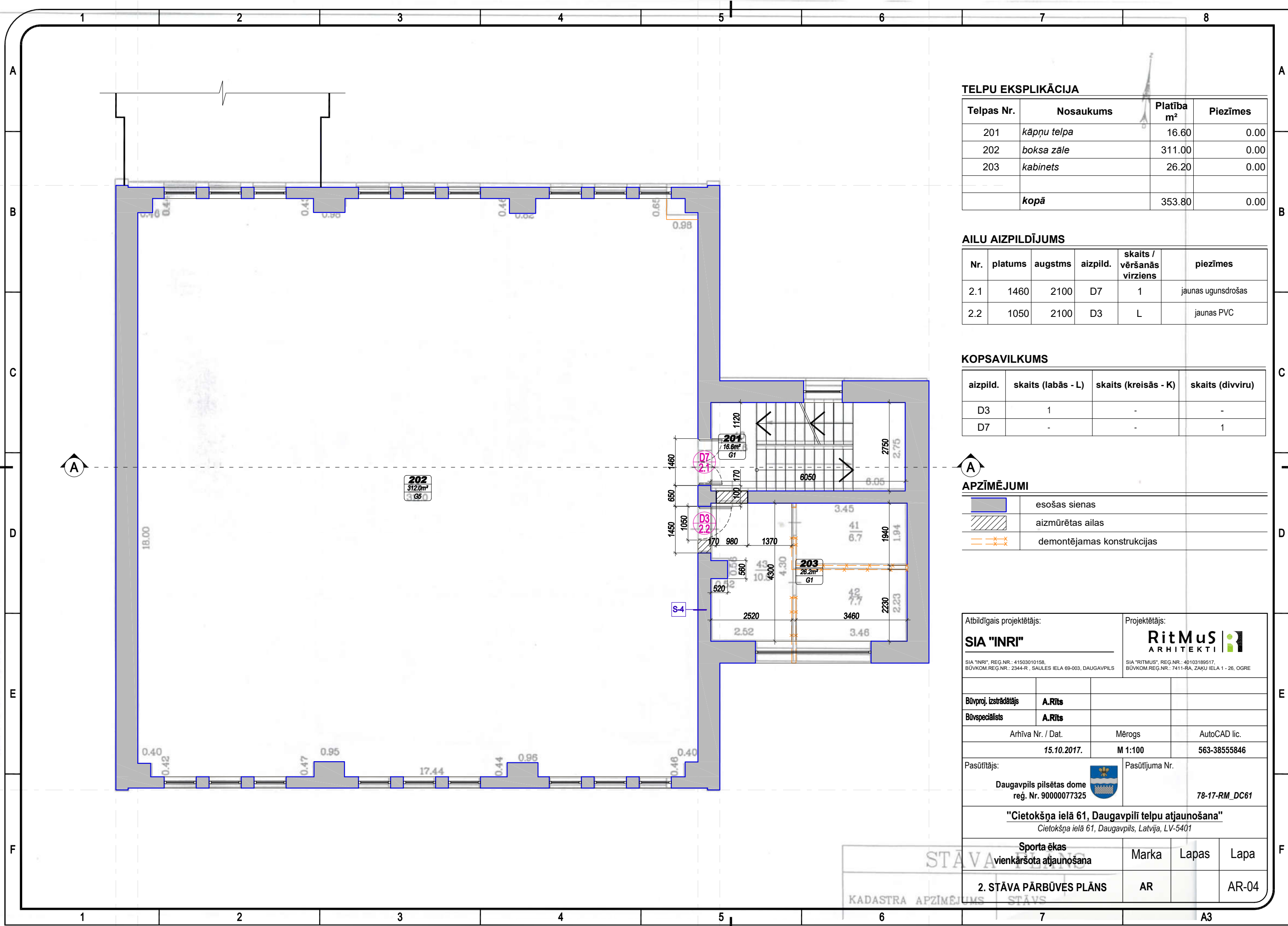

TELPU EKSPLIKĀCIJA

Telpas Nr.	Nosaukums	Platība m²	Piezīmes
201	kāpņu telpa	16.60	0.00
202	boksa zāle	311.00	0.00
203	kabinets	26.20	0.00
	kopā	353.80	0.00

AILU AIZPILDĪJUMS

Nr.	platums	augstms	aizpild.	skaits / vērsšanās virziens	piezīmes
2.1	1460	2100	D7	1	jaunas ugunsdrošas
2.2	1050	2100	D3	L	jaunas PVC

KOPSAVILKUMS

aizpild.	skaits (labās - L)	skaits (kreisās - K)	skaits (divviru)
D3	1	-	-
D7	-	-	1

APZĪMĒJUMI

	esošas sienas
	aizmūrētas ailas
	demonējamas konstrukcijas

Atbildīgais projektētājs: <div>SIA "INRI"</div> <div>SIA "INRI", REĢ.NR.: 41503010158, BŪVKOM.REĢ.NR.: 2344-R, SAULES IELA 69-003, DAUGAVPILS</div>		Projektētājs: <div>RitMuS</div> <div>ARHITEKTI</div> <div>SIA "RITMUS", REĢ.NR.: 40103189517, BŪVKOM.REĢ.NR.: 7411-RA, ZAĶU IELA 1 - 26, OGRE</div>	
Būvproj. izstrādātājs	A.Rīts		
Būvspeciālists	A.Rīts		
Arhīva Nr. / Dat.		Mērogs	AutoCAD lic.
15.10.2017.		M 1:100	563-38555846
Pasūtītājs: <div>Daugavpils pilsētas dome</div> <div>reģ. Nr. 90000077325</div> <div></div>		Pasūtītāja Nr.	78-17-RM_DC61
<div>"Cietokšņa ielā 61, Daugavpili telpu atjaunošana"</div> <div>Cietokšņa ielā 61, Daugavpils, Latvija, LV-5401</div>			
Sporta ēkas vienkāršota atjaunošana		Marka	Lapas Lapa
2. STĀVA PĀRBŪVES PLĀNS		AR	AR-04



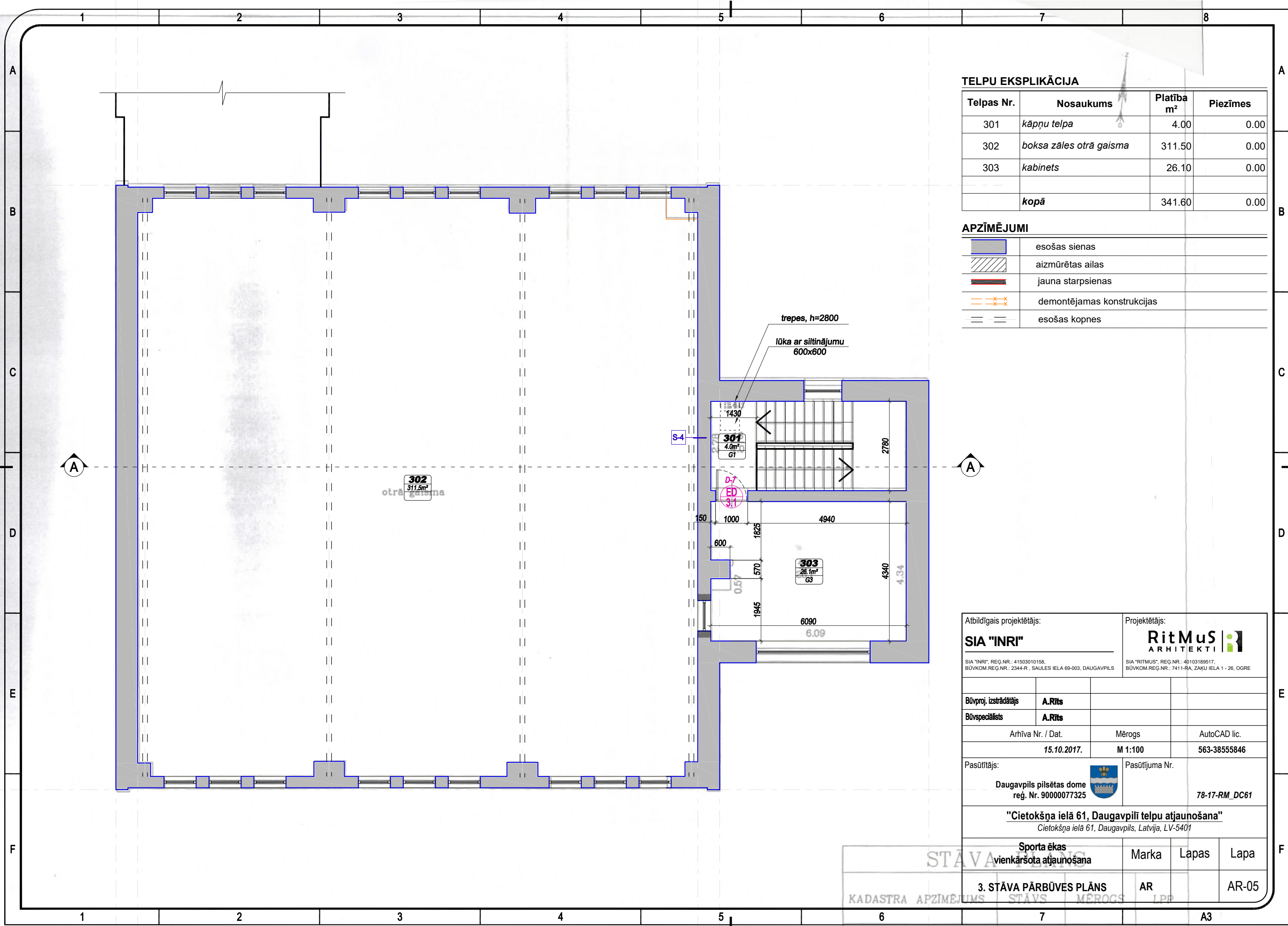

TELPU EKSPĻIKĀCIJA

Telpas Nr.	Nosaukums	Platība m²	Piezīmes
301	kāpņu telpa	4.00	0.00
302	boksa zāles otrā gaissma	311.50	0.00
303	kabinets	26.10	0.00
	kopā	341.60	0.00

APZĪMĒJUMI

	esošas sienas
	aizmūrētas ailas
	jauna starpsienas
	demontējamas konstrukcijas
	esošas kopnes

Atbildīgais projektētājs: <b>SIA "INRI"</b>		Projektētājs: <b>RitMuS</b> ARHITEKTI	
SIA "INRI", REĢ.NR.: 41503010158, BŪVKOM.REĢ.NR.: 2344-R , SAULES IELA 69-003, DAUGAVPILS		SIA "RITMUS", REĢ.NR.: 40103189517, BŪVKOM.REĢ.NR.: 7411-RA, ZAĶU IELA 1 - 26, OGRE	
Būvproj. izstrādātājs	A.Rīts		
Būvspeciālists	A.Rīts		
Arhīva Nr. / Dat.		Mērogs	AutoCAD lic.
15.10.2017.		M 1:100	563-38555846
Pasūtītājs:  Daugavpils pilsētas dome reģ. Nr. 90000077325		Pasūtījuma Nr.	78-17-RM_DC61
			
<b>"Cietokšņa ielā 61, Daugavpili telpu atjaunošana"</b> Cietokšņa ielā 61, Daugavpils, Latvija, LV-5401			
Sporta ēkas vienkāršota atjaunošana		Marka	Lapas Lapa
3. STĀVA PĀRBŪVES PLĀNS		AR	AR-05



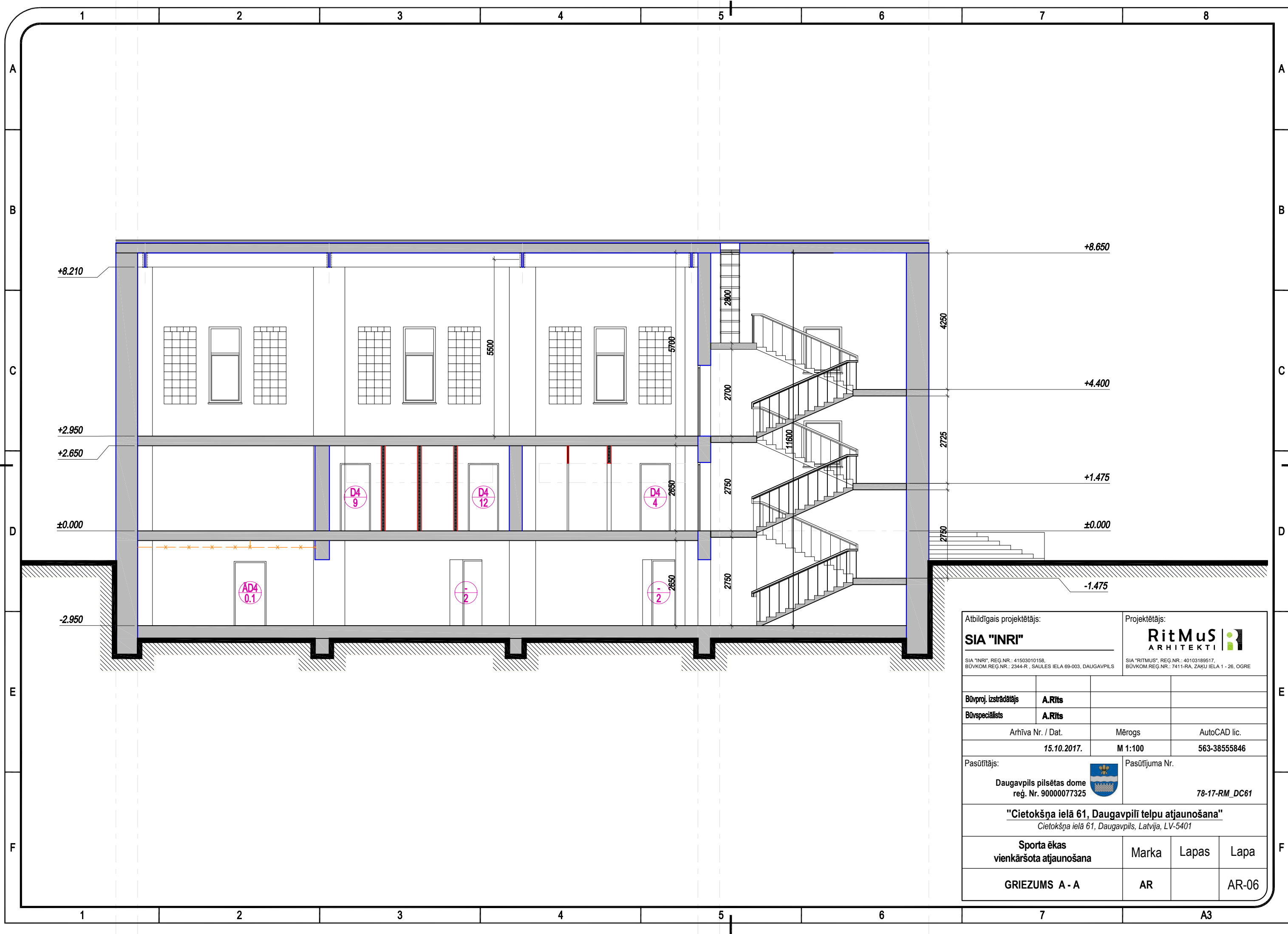

Atbildīgais projektētājs:		Projektētājs:	
SIA "INRI"		RitMuS ARHITEKTI	
SIA "INRI", REG.NR.: 41503010158, BŪVKOM.REG.NR.: 2344-R, SAULES IELA 69-003, DAUGAVPILS		SIA "RITMUS", REG.NR.: 40103189517, BŪVKOM.REG.NR.: 7411-RA, ZAĶU IELA 1 - 26, OGRE	
Būvproj. izstrādātājs	A.Rīts		
Būvspeciālists	A.Rīts		
Arhīva Nr. / Dat.		Mērogs	AutoCAD lic.
15.10.2017.		M 1:100	563-38555846
Pasūtītājs:		Pasūtījuma Nr.	
Daugavpils pilsētas dome reģ. Nr. 90000077325		78-17-RM_DC61	
<u>"Cietokšņa ielā 61, Daugavpili telpu atjaunošana"</u> Cietokšņa ielā 61, Daugavpils, Latvija, LV-5401			
Sporta ēkas vienkāršota atjaunošana		Marka	Lapas
GRIEZUMS A - A		AR	AR-06



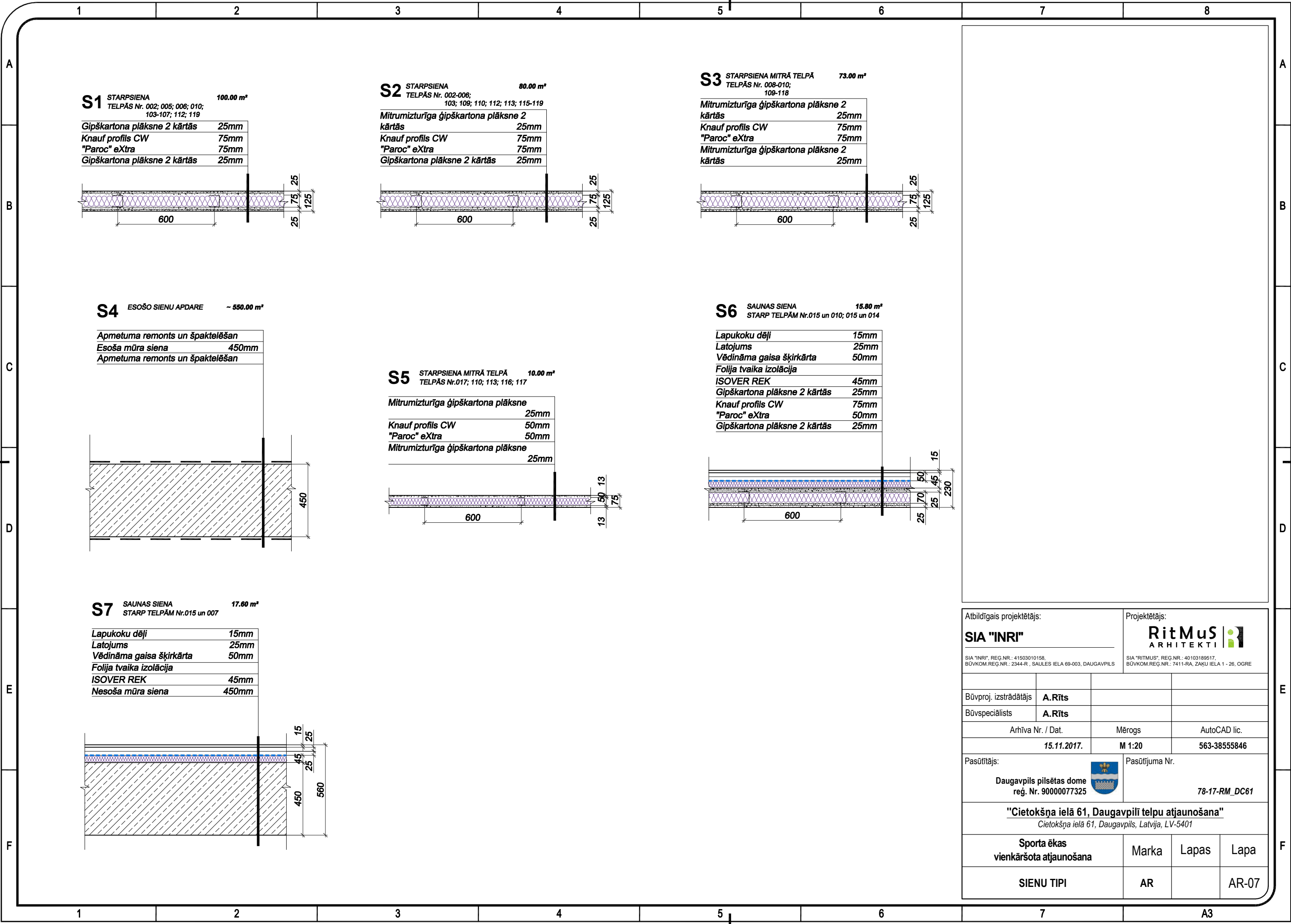

Atbildīgais projektētājs:		Projektētājs:	
SIA "INRI"		RitMuS ARHITEKTI	
SIA "INRI", REG.NR.: 41503010158, BŪVKOM.REG.NR.: 2344-R , SAULES IELA 69-003, DAUGAVPILS		SIA "RITMUS", REG.NR.: 40103189517, BŪVKOM.REG.NR.: 7411-RA, ZAĻU IELA 1 - 26, OGRE	
Būvproj. izstrādātājs	A.Rīts		
Būvspeciālists	A.Rīts		
Arhīva Nr. / Dat.		Mērogs	AutoCAD lic.
15.11.2017.		M 1:20	563-38555846
Pasūtītājs:		Pasūtījuma Nr.	
Daugavpils pilsētas dome reģ. Nr. 90000077325		78-17-RM_DC61	
<u>"Cietokšņa ielā 61, Daugavpili telpu atjaunošana"</u> Cietokšņa ielā 61, Daugavpils, Latvija, LV-5401			
Sporta ēkas vienkāršota atjaunošana		Marka	Lapas      Lapa
SIENU TIPI		AR	AR-07



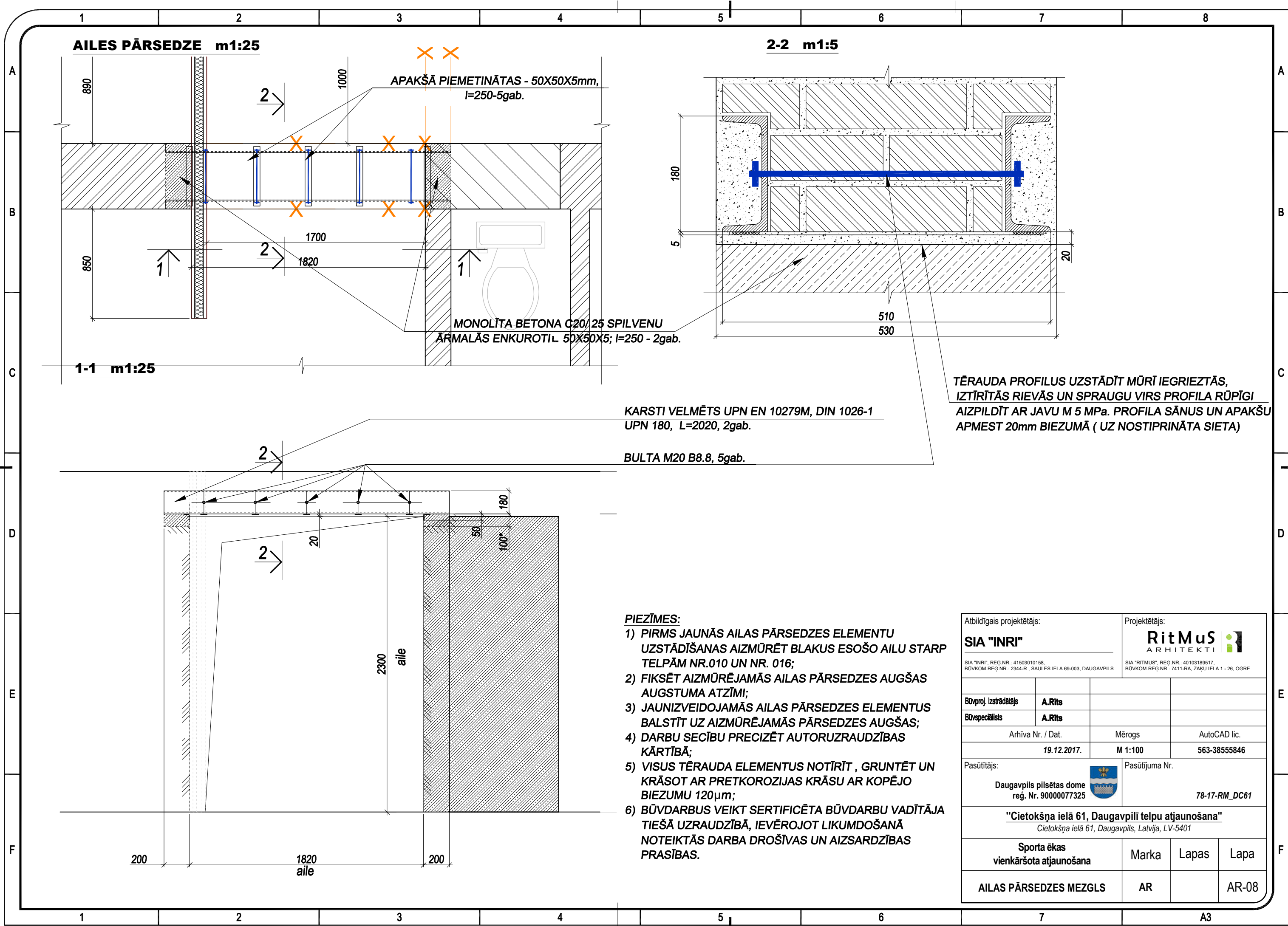

Atbildīgais projektētājs:		Projektētājs:	
SIA "INRI"		RitMuS ARHITEKTI	
SIA "INRI", REG.NR.: 41503010158, BŪVKOM.REG.NR.: 2344-R , SAULES IELA 69-003, DAUGAVPILS		SIA "RITMUS", REG.NR.: 40103189517, BŪVKOM.REG.NR.: 7411-RA, ZAĶU IELA 1 - 26, OGRE	
Būvproj. izstrādātājs	A.Rīts		
Būvspeciālists	A.Rīts		
Arhīva Nr. / Dat.		Mērogs	AutoCAD lic.
19.12.2017.		M 1:100	563-38555846
Pasūtītājs:		Pasūtījuma Nr.	
Daugavpils pilsētas dome reģ. Nr. 90000077325		78-17-RM_DC61	
<u>"Cietokšņa ielā 61, Daugavpili telpu atjaunošana"</u> Cietokšņa ielā 61, Daugavpils, Latvija, LV-5401			
Sporta ēkas vienkāršota atjaunošana		Marka	Lapas
AIĻAS PĀRSEDZES MEZGLS		AR	AR-08



## Grīdas šķēsgriezumi

### 1. Pagraba plāns. Telpas Nr.007, trenāžieru zāle, S = 89,4m<sup>2</sup>. Grīdas tips - G4

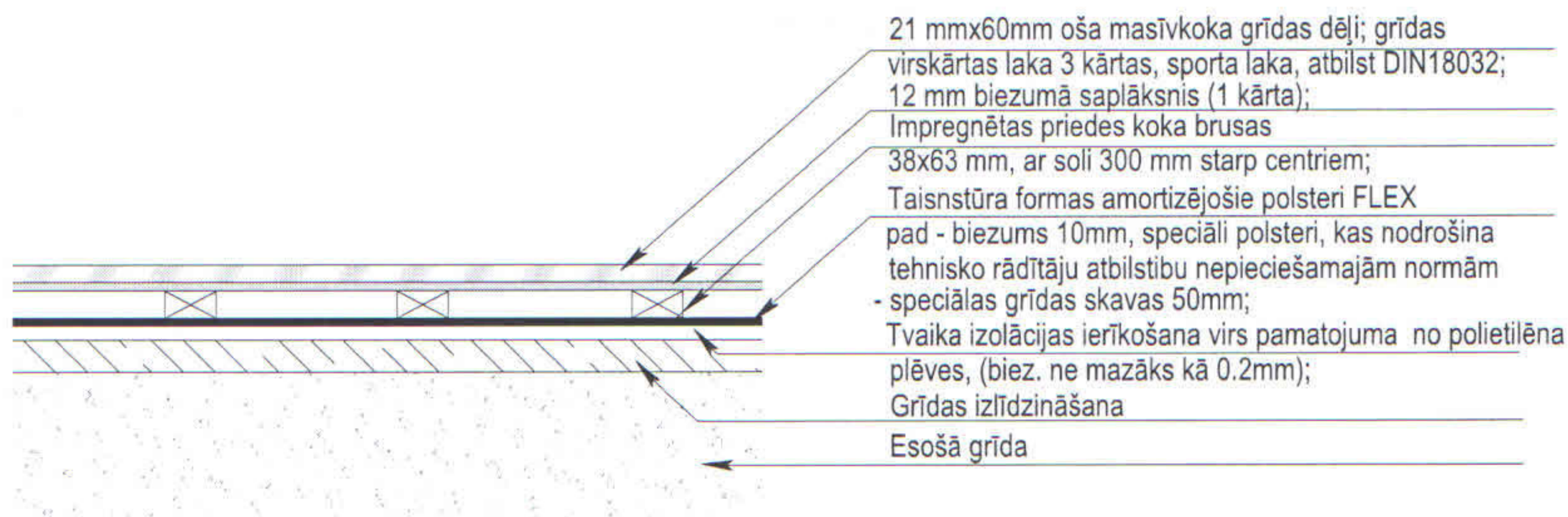

### 2. 1.stava plāns. Telpas Nr.108, sporta zāle, S = 94.5m<sup>2</sup>. Grīdas tips - G4a

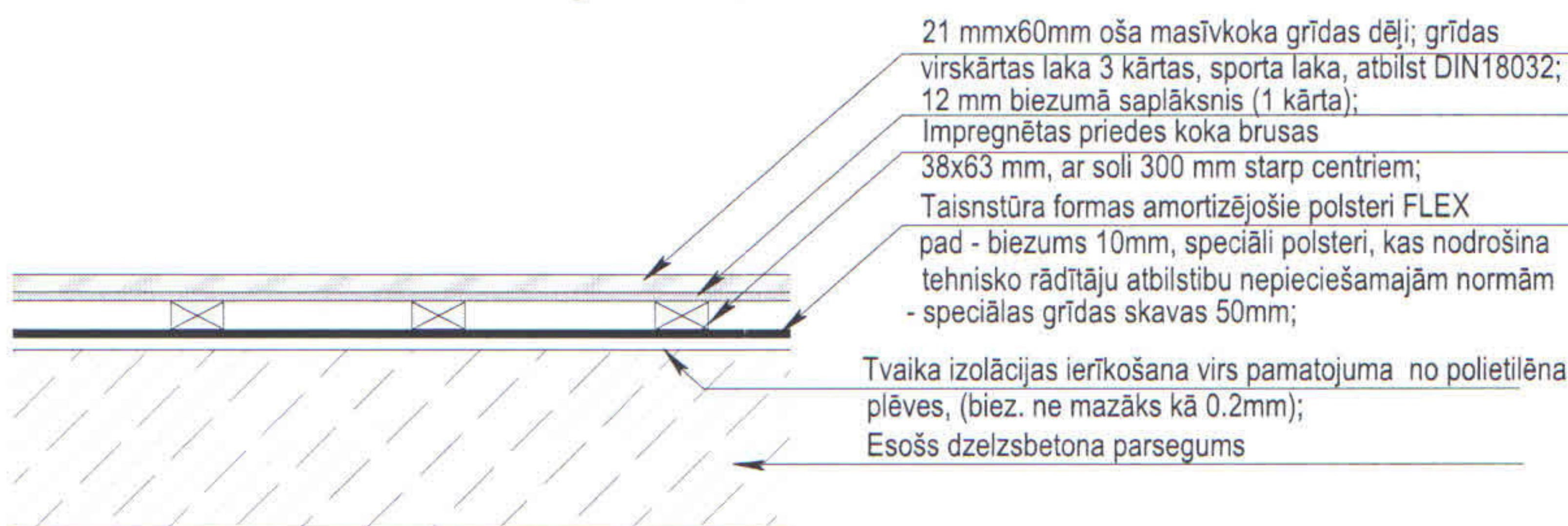

<div>SIA "INRI" Reģ.Nr.41503010158</div>			<div>Būvkomersanta reģ.Nr.2344-R Saules iela 69-003, Daugavpils, Latvija, LV5410 m.t.: +371 25908089</div>			<div>Pasūtītājs: Daugavpils pilsētas dome, reģ.Nr.90000077325, Kr.Valdemāra iela 1, Daugavpils, LV-54-1, Latvija</div>			<div>Pasūtījuma numurs: 78-17-RM_DC61</div>		
						<div>objekts: "Cietokšņa ielā 61, Daugavpilī telpu atjaunošana"</div>					
						<div>Cietokšņa ielā 61, Daugavpils, Latvija, LV-5401</div>					
						<div>Sporta ēkas vienkāršota atjaunošana</div>			<div>Stadija</div>		<div>Mērogs</div>
									<div>PR</div>		<div>1:500</div>
<div>Būvpr.autors</div>		<div>V.Lakuša</div>		<div>12.2017</div>		<div>Grīdas šķēsgriezumi</div>			<div>Lapa</div>		<div>Lapas</div>
									<div>AR-03a</div>		



## **PASKAIDROJUMA RAKSTS DARBU APJOMU TABULU IZMANTOŠANAI**

1. Šīs būvniecības darbu apjomu tabulas un kopsavilkuma tāme izstrādātas saskaņā ar LBN 501 – 17 “Būvizmaksu noteikšanas kārtība”.
2. Darbu apjomu tabulas jāizskata kopā ar Instrukciju uzņēmējiem, Vispārējiem līguma nosacījumiem, Tehniskajām specifikācijām, rasējumiem un citiem informatīviem dokumentiem.
3. Pirms darbu apjomu tabulu analīzes un izvērtēšanas nākamajam darbuzņēmējam detalizēti ir jāiepazīstas ar projektēšanas dokumentāciju. Projektēšanas dokumentācijā, šajā gadījumā, ietilpst šādas vienādas nozīmes sadaļas kā:
  - Pirmsprojektēšanas materiāli
  - Paskaidrojuma raksts
  - Materiālu un izstrādājumu ražotāju instrukcijas
  - Standarti un normatīvi
  - Tehniskās specifikācijas
  - Materiālu un izstrādājumu specifikācijas
  - Rasējumi
4. Daudzumi, kas uzrādīti darbu apjomu tabulās, ir aprēķina daudzumi. Šie daudzumi tiek uzrādīti, lai nodrošinātu vienotu bāzi būvuzņēmējam, sagatavojot un izvērtējot līgumu. Būvniecības koptāmes, kas sastādītas, pamatojoties uz darbu apjomu sarakstiem un lokālajām tāmēm, sniegs iespēju darbuzņēmējam noteikt iespējamo būvniecības darbu līgumcenu.
5. Kopējais vai summārais darbu apraksts vai to grafiskais atainojums var būt uzrādīti kādā no projektēšanas dokumentācijas sadaļām un vairāk neatkārtoties. Sakarā ar to pirms izcenojumu norādīšanas par katru punktu ir jāizstudē atbilstošas projektēšanas dokumentācijas sadaļas. Materiālu patēriņš, kas norādīts darbu apjomu sarakstos, ir uzskatāms par provizorisks, bāzes daudzumu. Katram darbuzņēmējam var būt sava apstiprinātā materiālu patēriņa norma pa darbu veidiem. Darbu apjomi paredz fizisku darbību, darba procesu gala rezultāta sasniegšanai. Visām tiešajām izmaksām gala rezultāta sasniegšanai ir jābūt iekļautām darbu cenā.
6. Darbu apjomu tabulas ir pamats pretendenta izstrādāt savas lokālās tāmes, kas atbilst LBN 501 – 17 “Būvizmaksu noteikšanas kārtība” 5.pielikumam.
7. Pretendentu lokālajām tāmēm ir jāatspoguļo pilnu līguma nosacījumu izpildes vērtību. Cenām par vienību, kuras būvuzņēmējs ieraksta lokālajās tāmēs, ir jābūt pilnām, visaptverošām cenām (bez PVN un muitas nodevām) par pabeigtajiem darbiem, kas minētas atbilstošajās pozīcijās un tajās jāiekļauj visas darba spēka, materiālu, papildus darbu, darbu par konstrukciju tehnoloģisko pieslēpēšanu (atgāzņi, zobrievojumi, padziļinājumi, noteknes, karnīzes, stiprinājumi, uznavas, enkuri, atloki, krāsošana u.tml.), izmantoto mehānismu, darbu ražošanas, rasējumu un izpildedokumentācijas sagatavošanas izmaksas, pieskaitāmās izmaksas, peļņa, kā arī visaptveroša atbildība, saistības un risks, kas izriet no līguma nosacījumiem, tehniskajām specifikācijām un rasējumiem.



8. Pretendents cenas piedāvājumā ietver pilnu būvdarbu izmaksu ar visiem riskiem, tai skaitā iespējamus sadārdzinājumus, atsevišķi norādot pievienotās vērtības nodokli.
9. Visas izmaksas jāuzrāda euros.
10. **Ja pretendents pēc projektēšanas dokumentācijas izpētes uzskata, ka jebkāds darbs vai tehnoloģiskais etaps nav norādīti vai nav iekļauti darbu apjomu tabulās, un šis fakts nelauj sasniegt gala rezultātu, tad šajā gadījumā pretendents ir jāiekļauj šis darbs vai tehnoloģiskais etaps savās lokālajās tāmēs.**
11. Lokālajās un koptāmēs norādītās (ierakstītās) cenas un summas apliecina, ka būvuzņēmējs ir ņēmis vērā visus konkursa dokumentos uzrādītos nosacījumus, pienākumus un prasības.
12. Šī projekta būvniecības rasējumi būvniecības dalībniekiem rada priekšstatu par plānojamo darbu raksturu un sarežģītību un ļauj noteikt būvniecības izmaksas. Detalizētos rasējumus, kuri satur papildus informāciju būvprojekta risinājumu realizēšanai, var pieprasīt būvdarbu veicējs, atbilstoši LR MK noteikumu Nr.529 "Ēku būvnoteikumi" p.110.

Sastādīja: