BŪVNIECĪBAS IECERES PUBLISKĀ APSPRIEŠANA

No 2012. gada 10.aprīļa līdz 2012.gada 10.maijam

DAUGAVAS IELAS (POSMĀ NO VIENĪBAS TILTA LĪDZ DAUGAVAS UN VAĻŅU IELAS KRUSTOJUMAM) REKONSTRUKCIJA DAUGAVPILĪ

(kadastra Nr. 0500 011 1407; 0500 011 1406, 050 011 1405, 0500 011 1403, 050 011 1404, 0500 010 1206, 050 001 8102)

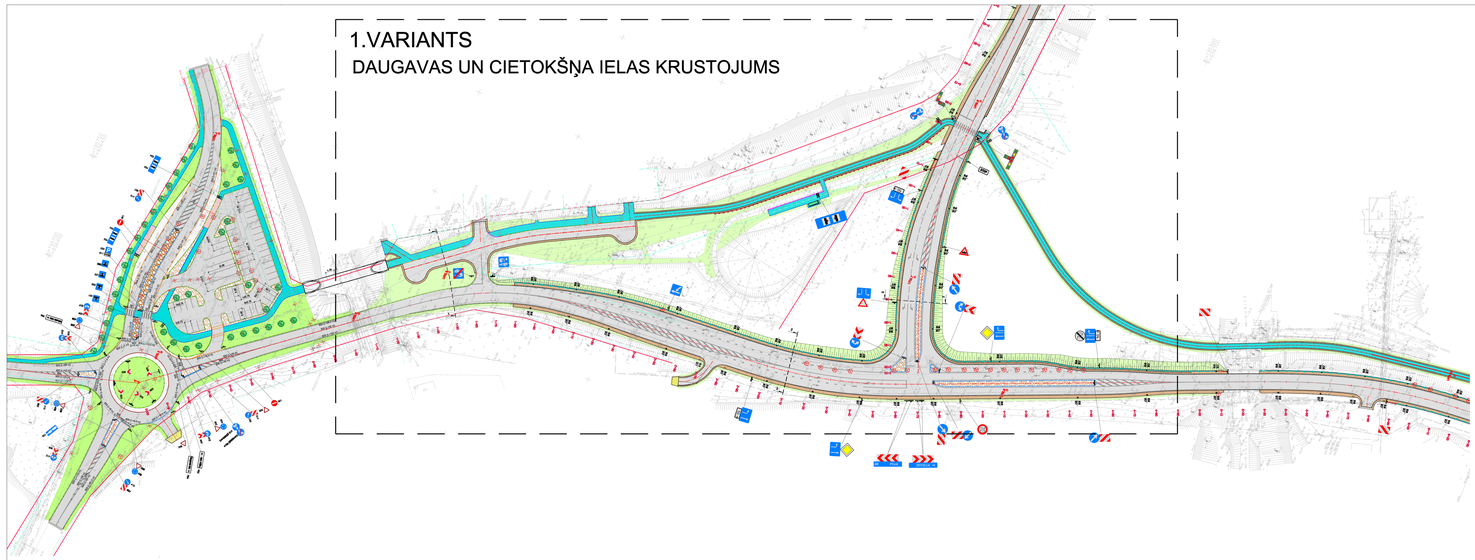

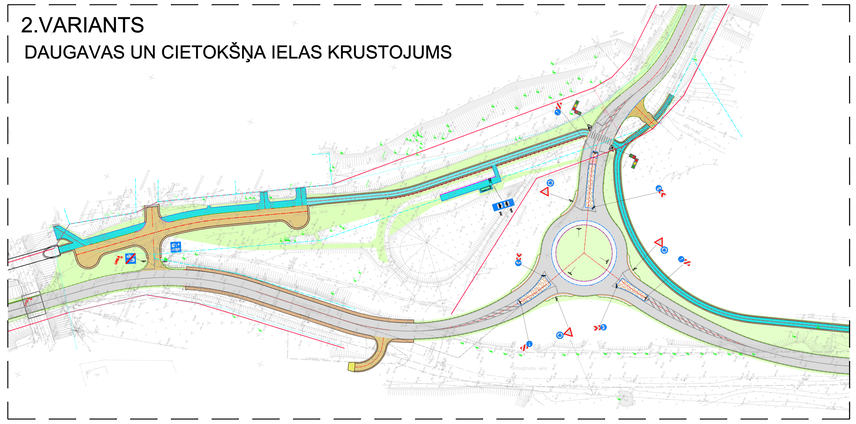

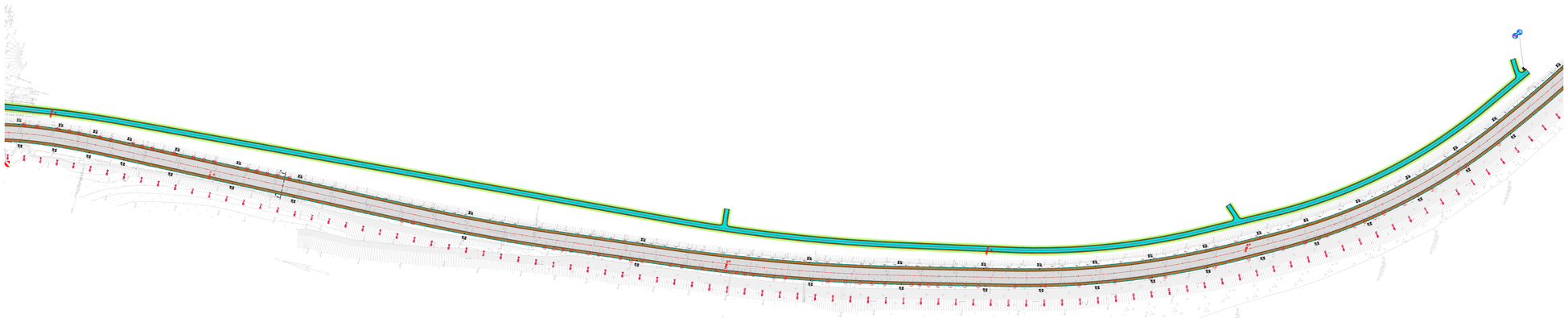

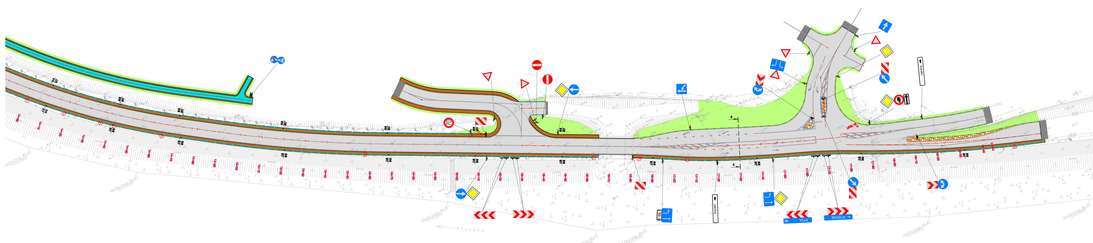

BŪVNIECĪBAS IEROSINĀTĀJS: Daugavpils pilsētas pašvaldība, Reģ. Nr.90000077325, adrese Kr.Valdemāra ielā 1, Daugavpils

PROJEKTĒTĀJS: Personu grupa SIA "Vertex projekti" un SIA "SKA projekts"
Reģ.Nr. 40003842450, adrese "Mārtiņmuiža", Mārpes novads, tel. 67860127

VERTEX PROJEKTI

SKA projekts
Pils raj.215-31, Jēkabpils, LV-5202
Slāvu iela 6, Daugavpils, LV-5404
tālr./fax 65441254,65221796
skaprojekts@inbox.lv

MATERIĀLI IZLIKTI APSKATEI:

- Daugavpils pilsētas domes telpās, Daugavpilī, Kr. Valdemāra ielā 1, tālr. 65404344
- Daugavpils pilsētas domes Pilsētplānošanas un būvniecības departamenta telpās Raiņa ielā 28, Daugavpilī, tālr.65457161
- interneta mājas lapā www.daugavpils.lv , sadaļā Publiskā/sabiedriskā apspriešana.

ATSAUKSMES VAR IESNIEGT: **No 2012. gada 10.aprīļa līdz 2012.gada 10.maijam** Daugavpils pilsētas domes informācijas birojā, Kr.Valdemāra ielā 1, Daugavpilī, tālr. 65404344, vai Daugavpils pilsētas domes Pilsētplānošanas un būvniecības departamentā, Raiņa ielā 28, Daugavpilī, tālr. 65457161.

SABIEDRISKĀS APSPRIEŠANAS SANĀKSMES LAIKS UN VIETA: Būvniecības ieceres prezentācija notiks 26.04.2012, plkst. 16.30, Daugavpils pilsētas domes Pilsētplānošanas un būvniecības departamenta telpās Raiņa ielā 28, Daugavpilī. ī, tālr. 65457161.