PUBLISKĀ APSPRIEŠANA

VARŠAVAS IELAS (POSMĀ NO 18.NOVEMBRA IELAS LĪDZ SMILŠU IELAI) REKONSTRUKCIJA DAUGAVPILĪ

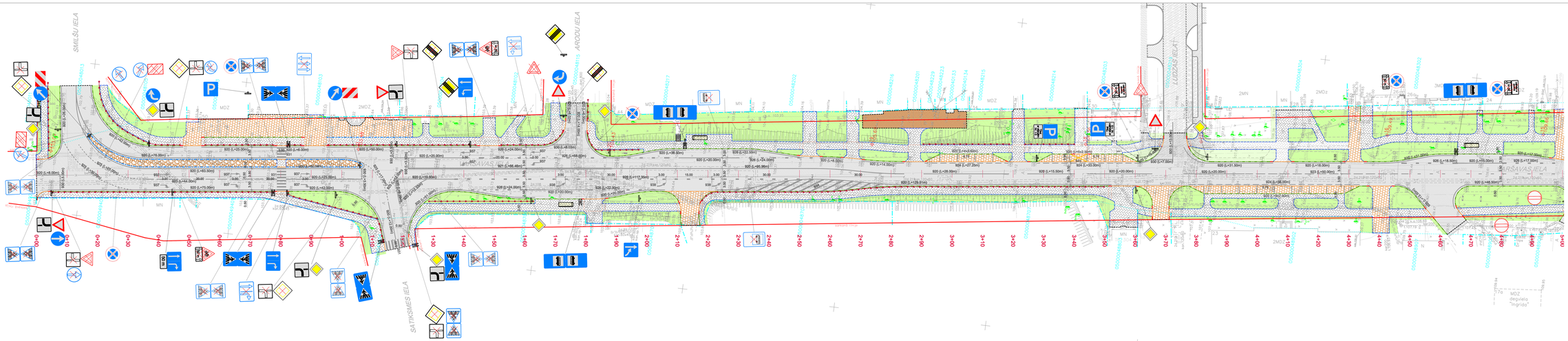

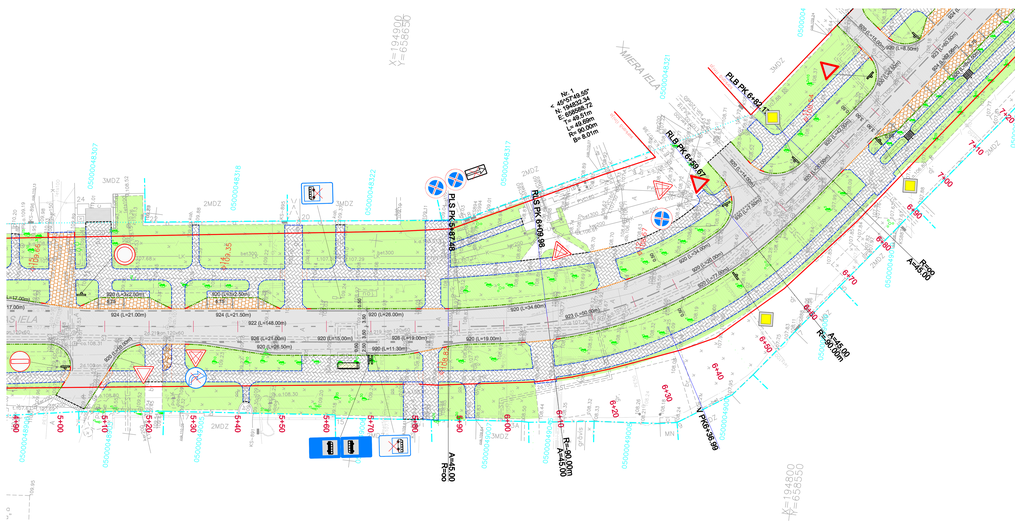

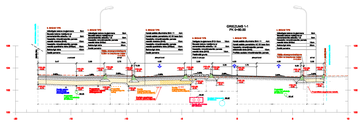

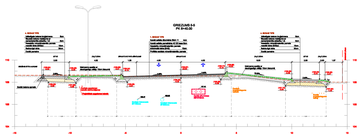

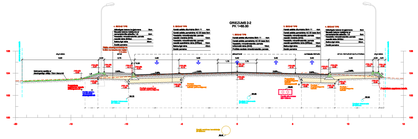

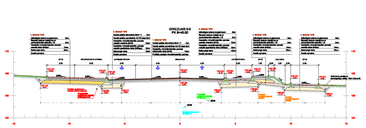

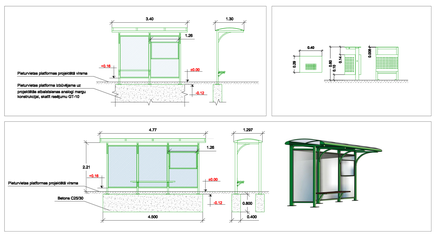

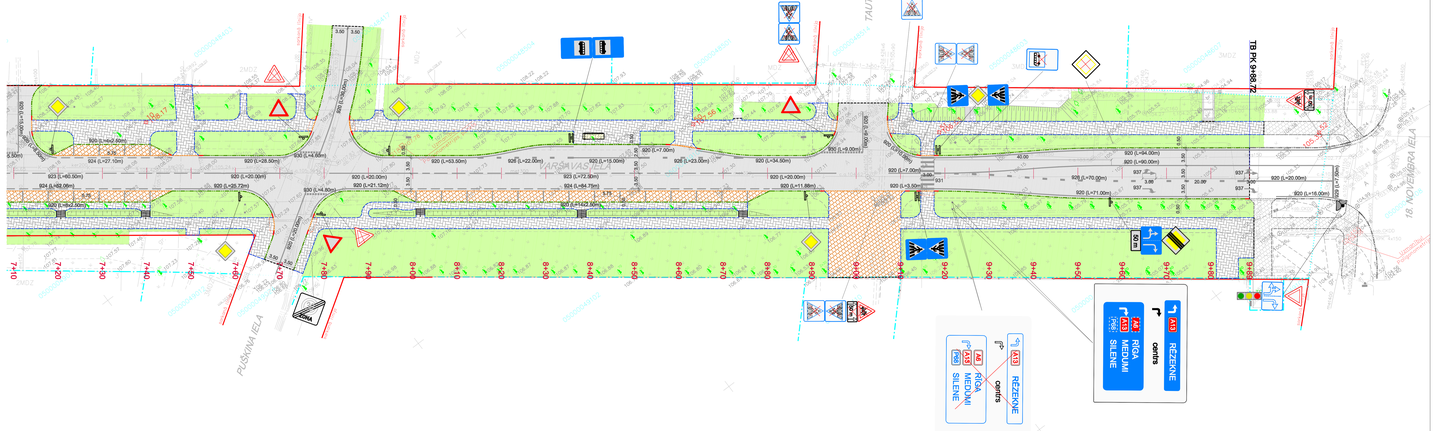

OBJEKTA NOVIETOJUMA SHĒMA

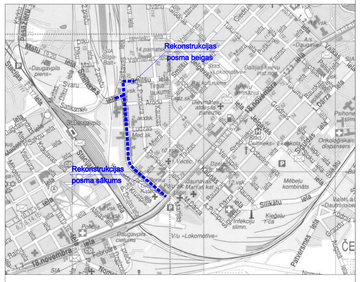

GALVENIE TEHNISKIE RĀDĪTĀJI

Objekta nosaukums:	Varšavas ielas rekonstrukcija posmā no 18. novembra ielas līdz Smilšu ielai
Objekta adrese:	Daugavpils pilsēta, Varšavas iela
Nozīme:	Pilsētu un apdzīvotu vietu autoceļi (ielas)
Funkcija:	Starpreģionālu un reģionālu autoceļu tranzitsatiksme, un apdzīvotu vietu vidējo centru savienošana
Kategorija:	CII
Ielas veids:	Vispārīgas lietošanas
Satiksmes veids:	Vispārīgs (galvenokārt iekšējā satiksme)
Esošais segums:	Asfaltbetona segums
Projektētais braukšanas ātrums:	50km/h
Projektētā posma garums:	988.72m
Projektētais ielas normālprofils:	NP 10.5 ar 0.5m platām malas joslām
Braukšanas joslu skaits:	2 / 4
Projektētais joslas platums:	2 x 3.50m / 4 x 3.50m
Braukšanas seguma materiāls:	Asfaltbetons
Projektēto gājēju ceļiņu platums:	2.50m / 2.75m / 3.00m
Gājēju ceļiņa seguma materiāls:	Mākslīgais betona bruģakmens

MATERIĀLI IZVIETOTI:
Informatīvie materiāli par būvniecības ieceri apskatāmi no 14.12.2012 līdz 21.01.2013., Daugavpils pilsētas domes telpās, Daugavpilī, Kr. Valdemāra ielā 1, tālr. 65404344, un Daugavpils pilsētas domes Pilsētplānošanas un būvniecības departamenta telpās Raiņa ielā 28, Daugavpilī, tālr.65457161, darba dienās darba laikā, interneta mājas lapā www.daugavpils.lv , sadaļā Publiskā/sabiedrīskā apspriešana.

SABIEDRISKĀS APSPRIEŠANAS SANĀKSMES LAIKS UN VIETA:
Būvniecības ieceres prezentācija notiks 08.01.2013, plkst. 17.00, Daugavpils pilsētas domes Pilsētplānošanas un būvniecības departamenta telpās Raiņa ielā 28, Daugavpilī , tālr. 65457161.

PREKŠLIKUMU IESNIEGŠANA:
Rakstiskas atsauksmes iesniedzamas min ētajā laikā - Daugavpils pilsētas domes informācijas birojā, Kr.Valdemāra ielā 1, Daugavpilī, tālr. 65404344, vai Daugavpils pilsētas domes Pilsētplānošanas un būvniecības departamentā, Raiņa ielā 28, Daugavpilī, tālr. 65457161.