3 KINO FO

KAS
KUR
KAD

2019'

DAUGAVPILS

JŪLIJS / AUGUSTS / SEPTEMBRIS

Izdevumā **3_K_info** ir publicēta apkopotā informācija par nozīmīgākajiem pasākumiem un tūrisma piedāvājumiem Daugavpilī šī gada jūlijā-septembrī. Paldies kolēģiem par atsaucību un operativitāti informācijas sniegšanā! Izdevuma elektroniskā versija būs pieejama interneta resursos.

Iespējams, Daugavpils ir pavisam savādāka, nekā Tu iedomājies!

В издании **3_K_info** опубликована обобщённая информация о самых значимых событиях в Даугавпилсе в июле-сентябре, а также предложения для туристов. Спасибо коллегам за отзывчивость и оперативность в предоставлении информации! Электронная версия данного издания будет доступна на интернет-ресурсах.

Возможно, Даугавпилс совершенно иной, чем ты его себе представлял!

Tirāža: 8000 eks.
Izveidoja: 13.STĀVS SIA
Vāka dizains: Liene Kancāne
Teksta korektūra: Sandra Celmiņa
Izdeva: Daugavpils pilsētas dome

www.daugavpils.lv
www.visitdaugavpils.lv

MARKA ROTKO ORIĢINĀLDARBU JAUNĀS EKSPOZĪCIJAS ATKLĀŠANA

2019. gada 12. jūlijā

Daugavpils Marka Rotko mākslas centrā,
Daugavpilī, Mihaila ielā 3.

PROGRAMMA

13.00 SKAŅU PERFORMANCE „MEKLĒTĀJS"
Pirmreizēja elektroniskās un dabas skaņu pasaules sintēze kopā ar Daci Straumi un Kasparu Tobi.

14.30 PUBLISKA SARUNA „KURŠ BAIDĀS NO SARKANĀ, DZELTENĀ UN ZILĀ?"*
Publiska saruna starp brazīļu mākslinieku Marko Garodu Džanoti un akadēmiķi Deividu Anfamu Rotko daiļrades kontekstā.

*saruna notiks angļu valodā

16.00 JAUNĀS EKSPOZĪCIJAS ATKLĀŠANA
Mākslinieka Marka Rotko oriģināldarbu jaunās ekspozīcijas svinīgā atklāšana.

PASĀKUMA LAIKĀ NOTIKS
FOTOGRAFĒŠANA UN FILMĒŠANA

**DAUGAVPILS
MARKA ROTKO
MĀKSLAS CENTRS**

Marks Rotko / Svētnīca Karnakā (fragments) / 1946 / Kristofera Rotko kolekcija

DAUGAVPILS MARKA ROTKO MĀKSLAS CENTRĀ

05. 07. 2019. – 08. 09. 2019.

Maibrita Ulvedāla Bjelke *(Maibritt Ulvedal Bjelke)*
(Dānija/Lielbritānija)
DAUDZKRĀSAINĪBA

Džonijs Brigss *(Jonny Briggs)* (Lielbritānija)
Sigita Daugule, Vineta Kaulača (Latvija)
Kaisu Koivisto (Somija)
Keitija Prata (*Katie Pratt*) (Lielbritānija)
Karlis Rekevics (ASV)
PĀRVIETOJUMI / STARP ATMIŅU UN IZTĒLI

Turcijas mākslinieku grupas projekts
KILĪKIJAS BRĪZE

Marieta Patrīcija Līsa *(Marietta Patricia Leis)* (ASV)
GAISS

Kirsi Kivivirta (Somija)
PAMATELEMENTI

Baltijas valstu laikmetīgās keramikas izstāde
PAMATI

I STARPTAUTISKAIS GLEZNIECĪBAS SIMPOZIJS SILVA LINARTE

www.rotkocentrs.lv

Maibrita Ulvedāla Bjelke (Dānija/Lielbritānija). Krāsu pārpilnība nr.4 (fragments)
audekls, papīrs, akrils, eļļa / 240 × 180 cm, 2019

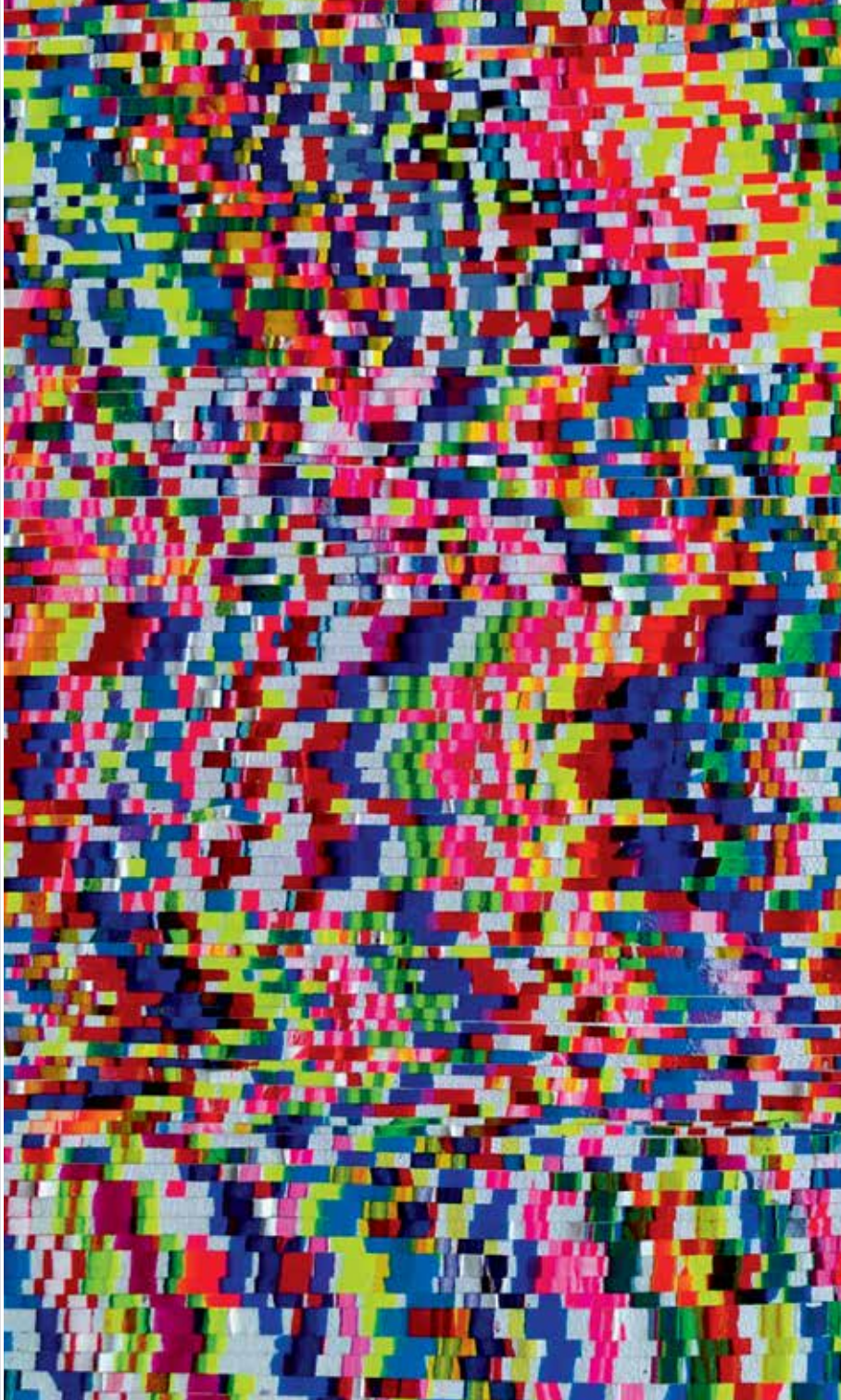

JŪLIJS

Līdz 22.08.	Lasītveicināšanas programma bērniem "Skaistā vasara bibliotēkā"	LCB un tās filiāles www.lcb.lv
Līdz 31.07.	DU profesionālās maģistra studiju programmas "Māksla" studējošo plenēra darbu izstāde "Veltījums Klodam Monē"	LCB, Rīgas 22a www.lcb.lv
02.07.–31.07.	Aurikas un Annemarijas Jelinsku radošo darbu kopizstāde "Atbalss" *Atklāšana 5. jūlijā plkst. 16.00*	LCB, Rīgas 22a www.lcb.lv
02.07.–31.07.	Ceļojošā izstāde "Latviešu Dziesmu svētki ārpus Latvijas"	LCB, Rīgas 22a www.lcb.lv
05.07. plkst. 18.00	Svētki "Baltkrievu Kupalle"	Centrālais parks
05.07.–08.09.	Vasaras izstāžu sezona: -Maibrita Ulvedāla Bjelke (Dānija/ Lielbritānija) "Daudzkrāsainība" -Džonijs Brigss (Lielbritānija), Sigita Daugule, Vineta Kaulača, Kaisu Koivisto (Somija), Keitija Prata (Lielbritānija), Karlis Rekevics (ASV) "Pārvietojumi/ starp atmiņu un iztēli" -Baltijas valstu laikmetīgās keramikas izstāde "Pamati" -Marieta Patrīcija Līsa (ASV) "Gaiss" -Kirsi Kivivirta (Somija) "Pamatelementi" -Turcijas mākslinieku grupa "Kilīkijas brīze" -1. Starptautiskā glezniecības simpozija izstāde "Silva Linarte 2019" *(jauno izstāžu apskate bez maksas)* *Jaunās ekspozīcijas atklāšana 5. jūlijā plkst. 16.00*	DMRMC, Mihaila 3
06.07.	"Ghetto games"	Vienības laukums
09.07.–31.08.	Lukasa Berti fotogrāfiju izstāde "Cilvēks un daba Latvijā" *Atklāšana 9. jūlijā plkst. 15.00*	DNMM, Rīgas 8 www.dnmm.lv
12.07.–26.07.	7. Starptautiskais keramikas mākslas simpozijs "Ceramic Laboratory"	DMRMC, Mihaila 3

Saīsinājumi:
LCB – Latgales Centrālā bibliotēka
DMRMC – Daugavpils Marka Rotko mākslas centrs
DNMM – Daugavpils Novadpētniecības un mākslas muzejs

ИЮЛЬ

До 22.08.	Программа стимулирования чтения у детей «Яркое лето в библиотеке»	LCB и филиалы www.lcb.lv
До 31.07.	Выставка работ на пленэре студентов профессиональной магистерской программы ДУ «Искусство» - «Посвящение Клоду Моне»	LCB, Ригас, 22a www.lcb.lv
02.07.– 31.07.	Выставка творческих работ Аурики и Аннемарии Елинских «Атбалсс» Открытие – 5 июля в 16.00	LCB, Ригас, 22a www.lcb.lv
02.07.–31.07.	Передвижная выставка «Латвийский Праздник песни за пределами Латвии»	LCB, Ригас, 22a www.lcb.lv
05.07. в 18.00	Праздник «Белорусское Купалье»	Центральный парк
05.07.–08.09.	Летний сезон выставок: -Майбритт Ульведал Бьелке (Дания / Великобритания) «Многоцветье» -Джонни Бриггс (Великобритания), Сигита Даугуле, Винета Каулача, Кайсу Койвисто (Финляндия), Кэти Пратт (Великобритания), Карлис Рекевиц (США) «Перемещения/ между памятью и воображением» -Выставка современной керамики стран Балтии «Основы» -Мариэт Патрисия Лис (США) «Воздух» -Кирси Кививирта (Финляндия) «Базовые элементы» -группа художников Турции «Киликийский бриз» -выставка Первого международного симпозиума живописи «Силва Линарте 2019» *(осмотр новых выставок свободный)* Открытие новой экспозиции – 5 июля в 16.00	DMRMC, Михаила, 3
06.07.	"Ghetto games"	Площадь Виенибас
09.07.–31.08.	Выставка фотографий Лукаса Берти «Человек и природа в Латвии» Открытие – 9 июля в 15.00	DNMM, Ригас, 8 www.dnmm.lv

Сокращения:
LCB – Латгальская Центральная библиотека
DMRMC – Даугавпилсский Арт-центр им. Марка Ротко
DNMM – Даугавпилсский Краеведческий и художественный музей

5. jūlijā
Daugavpils Centrālajā parkā 2019. gada
18:00
Свята «Беларускае Купалле»
“Baltkrievu Kupalle” svētki
Koncerts, radošās darbnīcas, meistarklases
PIEDALĀS:
• Baltkrievu kultūras centra kolektīvi
• nacionālo kultūras biedrību kolektīvi
• ansamblis “Plissa” (Baltkrievija)
• ansamblis “Vitoki” (Rīga)
Pasākuma laikā notiek filmēšana un fotografēšana
Organizators: Daugavpils Baltkrievu kultūras centrs

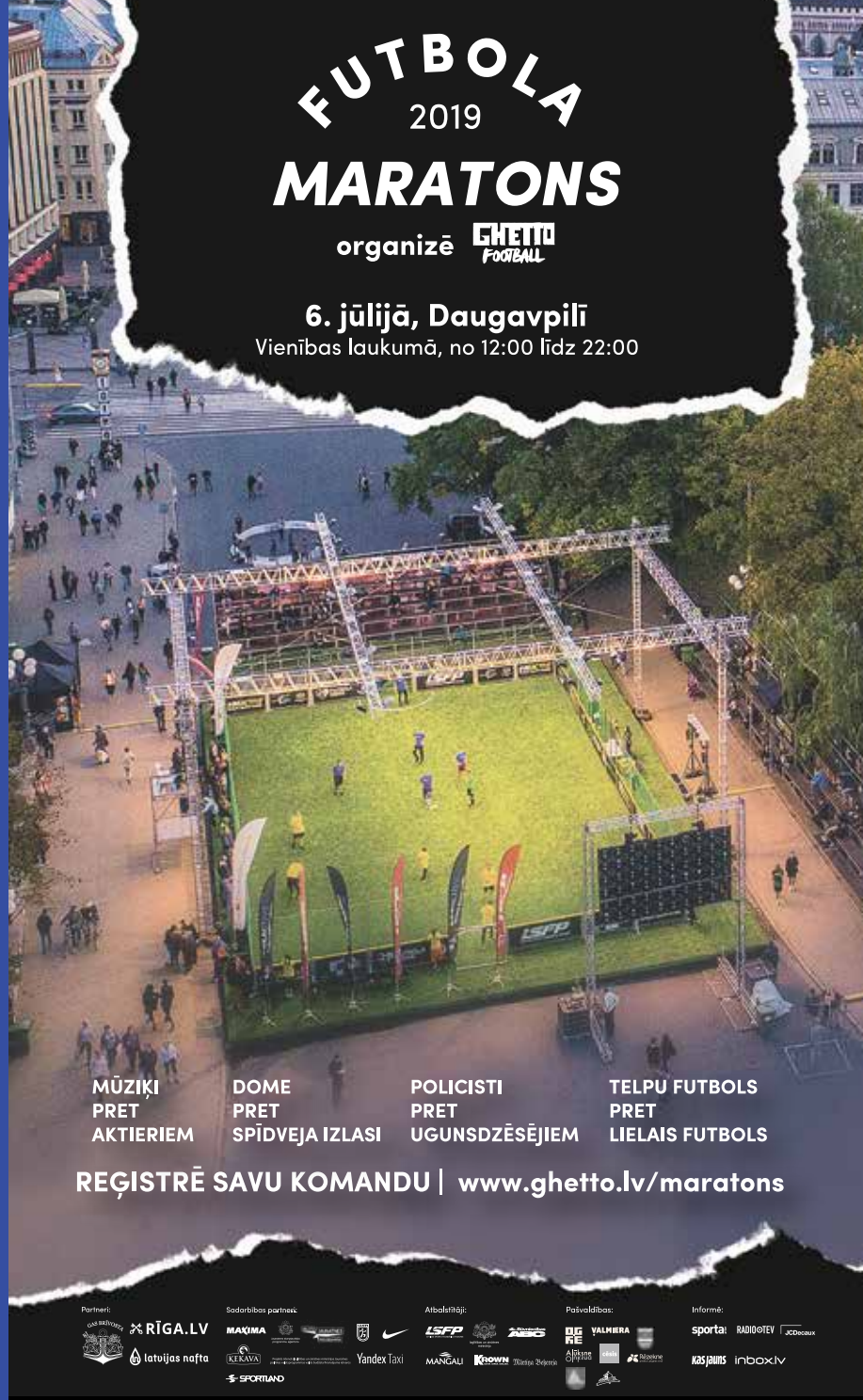
FUTBOLA
2019
MARATONS
organizē GHETTO FOOTBALL
6. jūlijā, Daugavpilī
Vienības laukumā, no 12:00 līdz 22:00
MŪZIĶI PRET AKTIERIEM
DOME PRET SPĪDVEJA IZLASI
POLICISTI PRET UGUNSDZĒSĒJIEM
TELPU FUTBOLS PRET LIELAIS FUTBOLS
REĢISTRĒ SAVU KOMANDU | www.ghetto.lv/maratons
Partneri:
RĪGA.LV
latvijas nafta
Sadarbības partneri:
MAXIMA
KEKAVA
SPORTMAND
Yandex Taxi
Atbalstītāji:
LSFP
MANGALI
Pašvaldības:
VALMIERA
Informē:
sporta!
RADIO TEV
JCDecaux
kas jauns
inbox.lv

JŪLIJS

12.07.	JAUNI MARKA ROTKO DARBU ORIĢINĀLI 13.00 Skaņu performance "Meklētājs" Pirmreizēja elektroniskās un dabas skaņu pasaules sintēze kopā ar Daci Straumi un Kasparu Tobi 14.30 Publiska saruna "Kurš baidās no sarkanā, dzeltenā un zilā?" Publiska saruna starp mākslinieku Marko Garodu Džanoti (Marco Garaude Giannotti) un akadēmiķi Deividu Anfamu (David Anfam) 16.00 Atklāšana Mākslinieka Marka Rotko oriģināldarbu jaunās ekspozīcijas atklāšana (*ieeja Rotko centrā visas dienas garumā bez maksas*)	DMRMC, Mihaila 3
13.07.	*Betsafe* Daugavpils drifta festivāls	Kartodroms "Blāzma"
18.07.–21.07.	"Gadsimtu mūzika – Daugavpils 2019" *(senās mūzikas festivāls)*	Daugavpils
18.07.–25.08.	Irinas Maskalenko izstāde "Redzēt – ne tikai skatīties". Studija "Latgale" *Atklāšana 18. jūlijā plkst. 16.30*	DMMC, 18.novembra 8
20.07.–21.07.	5. Starptautiskais vēsturiskās rekonstrukcijas klubu festivāls "Dinaburg 1812"	Daugavpils cietoksnis
27.07.	Daugavpils pilsētas čempionāts ielu basketbolā, II posms	Stropu ezera centrālā pludmale
28.07. plkst. 13.00	Ģimenes diena	DNMM, Rīgas 8 www.dnmm.lv

Saīsinājumi:
DMRMC – Daugavpils Marka Rotko mākslas centrs
DMMC – Daugavpils Māla mākslas centrs
DNMM – Daugavpils Novadpētniecības un mākslas muzejs

ИЮЛЬ

12.07.–26.07.	7 Международный симпозиум керамического искусства "Керамическая лаборатория»	DMRMC, Михаила, 3
12.07.	НОВЫЕ ОРИГИНАЛЫ РАБОТ МАРКА РОТКО 13.00 Звуковое представление «Искатель» Первый синтез электронных и природных звуков вместе с Даце Страуме и Каспаром Тобисом 14.30 Публичный разговор «Кто боится красного, желтого и синего?» Публичный разговор между художником Марко Гародом Джианотти (Marco Garaude Giannotti) и академиком Дэвидом Анфамом (David Anfam) 16.00 Открытие Открытие новой экспозиции оригиналов работ Марко Ротко *(вход в Ротко-центр в течение всего дня свободный)*	DMRMC, Михаила, 3
13.07.	*Betsafe* Даугавпилсский дрифт-фестиваль	Картодром «Блазма»
18.07.–21.07.	«Музыка веков – Даугавпилс 2019» *(фестиваль старинной музыки)*	Даугавпилс
18.07.–25.08.	Выставка Ирины Маскаленко «Видеть – не только смотреть». Студия «Латгале» Открытие – 18 июля в 16.30	DMMC, 18 Новембра, 8
20.07.–21.07.	5 Международный фестиваль клубов исторической реконструкции «Динабург 1812»	Даугавпилсская крепость
27.07.	Чемпионат Даугавпилса по уличному баскетболу, II этап	Центральный пляж озера Стропы
28.07. в 13.00	День семьи	DNMM, Ригас, 8 www.dnmm.lv

Сокращения:
DMRMC – Даугавпилсский Арт-центр им. Марка Ротко
DMMC – Даугавпилсский Центр гончарного искусства
DNMM – Даугавпилсский Краеведческий и художественный музей

Dinaburg 1812

20.-21. jūlijā, Daugavpilī

AUGUSTS

1., 8., 15., 22., 29.08.	Muzikālais augusts Daugavpilī	Daugavpils
01.08.–31.08.	Ceļojošā izstāde "Latvijas ainavu dārgumi vakar, šodien, rīt" *Atklāšana 2. augustā plkst. 14.00*	LCB, Rīgas 22a www.lcb.lv
01.08.–31.08.	Sarmītes Bogdanovičas fotogrāfiju izstāde "Otra puse" *Atklāšana 9. augustā plkst. 15.00*	LCB, Rīgas 22a www.lcb.lv
03.08.–04.08.	SK "Lokomotiv" Daugavpils – "Unia Tarnów ŻSSA". Polijas līga	Stadions "Lokomotīve"
17.08. plkst. 10.00	Medus un ķiploku svētki	A.Pumpura skvērs
17.08.	Starptautiskais ielu teātru un klaunādes festivāls	Daugavpils
18.08. plkst. 12.00	Tautas svētki "Jabločnij Spas"	KKC, Varšavas 14
24.08.	Starptautiskais pūķu laivu festivāls	Stropu ezera centrālā pludmale
24.08.	Daugavpils pilsētas čempionāts pludmales volejbolā	Stropu ezera centrālā pludmale
25.08. plkst. 13.00	Ģimenes diena	DNMM, Rīgas 8 www.dnmm.lv
30.08.–13.10.	Rimas Leipuvienes izstāde "From Non-existence" *Atklāšana 30. augustā plkst. 16.30*	DMMC, 18.novembra 8
31.08.	Daugavpils Sporta festivāls	Daugavpils Centrālais parks

Saīsinājumi:
LCB – Latgales Centrālā bibliotēka
KKC – Krievu kultūras centrs
DNMM – Daugavpils Novadpētniecības un mākslas muzejs
DMMC – Daugavpils Māla mākslas centrs

АВГУСТ

1, 8, 15, 22, 29.08.	Музыкальный август в Даугавпилсе	Даугавпилс
01.08.–31.08.	Передвижная выставка «Сокровища латвийских пейзажей вчера, сегодня, завтра» Открытие – 2 августа в 14.00	LCB, Ригас, 22a www.lcb.lv
01.08.–31.08.	Выставка фотографий Сармите Богдановичи «Вторая сторона» Открытие – 9 августа в 15.00	LCB, Ригас, 22a www.lcb.lv
03.08.–04.08.	СК «Локомотив» Даугавпилс – "Unia Tarnów ŻSSA". Польская лига	Стадион «Локомотив»
17.08. в 10.00	Праздник меда и чеснока	Сквер А. Пумпура
17.08.	Международный фестиваль уличных театров и клоунады	Даугавпилс
18.08. в 12.00	Народный праздник «Яблочный спас»	KKC, Варшавас, 14
24.08.	Международный фестиваль лодок-драконов	Центральный пляж озера Стропы
24.08.	Чемпионат Даугавпилса по пляжному волейболу	Центральный пляж озера Стропы
25.08. в 13.00	День семьи	DNMM, Ригас, 8 www.dnmm.lv
30.08.–13.10.	Выставка Римы Лейпувиене "From Non-existence" Открытие – 30 августа в 16.30	DMMC, 18 Новембра, 8
31.08.	Даугавпилсский спортивный фестиваль	Центральный парк

Сокращения:
LCB – Латгальская Центральная библиотека
KKC – Центр русской культуры
DNMM – Даугавпилсский Краеведческий и художественный музей
DMMC – Даугавпилсский Центр гончарного искусства

Rīgas ielas tirdziņš
20.07., 17.08., 21.09.
plkst. 10.00-16.00

Ярмарка на улице Ригас
20.07., 17.08., 21.09.
10.00-16.00

Krāmu tirgus cietoksnī
27.07., 24.08., 21.09.,
plkst. 9.00-14.00

Блошиный рынок в крепости
27.07., 24.08., 21.09.,
9.00-14.00

MUZIKĀLAIS AUGUSTS DAUGAVPILĪ

Festivālu „Muzikālais augusts Daugavpilī" rīko
Latviešu kultūras centrs, atbalsta Daugavpils pilsētas dome
Informācija:
Latviešu kultūras centrs – www.vienibasnams.lv, t. 65427552

MUZIKĀLAIS AUGUSTS DAUGAVPILĪ

1.08. plkst. 18.00 A. Pumpura skvērā

VERY COOL PEOPLE

1.08. plkst. 19.30 A. Pumpura skvērā

Aija ANDREJEVA

Ieeja bez maksas

8.08. plkst. 18.30 Daugavpils teātrī

LATVIJAS RADIO BIGBENDS un Šaina STĪLA (Shayna Steele)

Biļetes: www.bilesuparadize.lv (no 1.07); Daugavpils teātra kasē (no 1.08). Cena: 5.00 euro

LATVIJAS RADIO BIGBENDS

16.08. plkst. 17.30; 19.30
Daugavpils teātrī

RAIMONDA PAULA DZIESMAS

Raimonds PAULS, Māra BRIEŽKALNA DŽEZA SEKSTETS un STARPTAUTISKO KONKURSU LAUREĀTI: Valērija AZARENKO (Baltkrievija), Kristina IVANOVIČA (Bosnija un Hercegovina), Jan ČECHOVSKÝ (Čehija), Artjoms SAVICKIS (Igaunija), Doroti MANZO (Itālija), Aidyn ZHUMABAYEV (Kazahstāna), Aleksandrs JELOVSKIH (Krievija), Samanta TĪNA (Latvija), Gabriela ŽDANOVIČIŪTĒ (Lietuva), Daniels ŠVECS (Moldova), Viktors DAŅUKS (Ukraina), Sabina MUSTAEVA (Uzbekistāna)

Biļetes: www.bilesuparadize.lv (no 1.07); Daugavpils teātra kasē (no 1.08). Cena: 5.00 euro

22.08. plkst. 17.30 Daugavpils teātrī

Ainars MIELAVS

Biļetes: www.bilesuparadize.lv (no 1.07); Daugavpils teātra kasē (no 1.08). Cena: 5.00 euro

22.08. plkst. 19.30 Daugavpils teātrī

Marija NAUMOVA
koncertprogrammā VASARAS NAKTS

Biļetes: www.bilesuparadize.lv (no 1.07); Daugavpils teātra kasē (no 1.08). Cena: 5.00 euro

29.08. plkst. 18.00
Vienības nama koncertzālē

Lietuvas Nacionālās filharmonijas ansamblis **MUSICA HUMANA ENSEMBLE**

Solisti:
Ramunė Grakauskaitė (vijole)
Robertas Beinaris (oboja)
Vytautas Kiminius (hornpipe - birbine)

Biļetes: Vienības nama koncertzāles kasē no 1.08. darba dienās no plkst. 16.30 – 18.30. Cena 3.00 euro

29.08. plkst. 19.30
Vienības nama koncertzālē

Pēteris Čaikovskis – Opera JOLANTA

Dalībnieki: Starptautiskais jauniešu simfoniskais orķestris „Baltijas Muzikālā akadēmija" (Sanktpēterburga), Nikolaja Rimska-Korsakova Sanktpēterburgas konservatorijas vokālās nodaļas studenti, Jeļenas Obrazcovas Starptautiskās mūzikas akadēmijas solisti, Vītauta Dižā Universitātes Mūzikas akadēmijas studenti, Nikolaja Rimska-Korsakova Mūzikas koledžas koris. Diriģents Aleksejs VASIĻJEVS (Sanktpēterburga), baletmeistars Aleksandras JANKAUSKAS (Kauņa), režisors Gintautas ŽELVIS (Sanktpēterburga)

Biļetes: Vienības nama koncertzāles kasē no 1.08. darba dienās no plkst. 16.30 – 18.30. Cena 5.00 euro

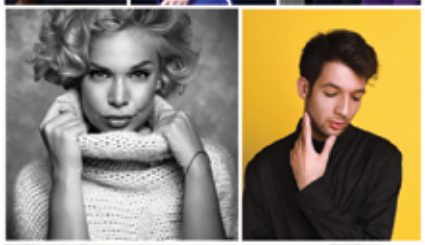

DAUGAVPILS 2019 / Koncertu laikā notiek filmēšana un fotografēšana

1. STARPTAUTISKAIS
IELU TEĀTRA UN KLAUNĀDES FESTIVĀLS

17.08.2019

1. STARPTAUTISKAIS IELU TEĀTRU UN KLAUNĀDES FESTIVĀLS KOKO 2019

Daugavpils cietoksnī

Programma:
Plkst. 14.00 Klaunu joku desants
Līdz plkst. 23.00 Ielu teātru maratons
Plkst. 23.00 Gala koncerts

Piedalās mākslinieki no Beļģijas, Igaunijas, Lietuvas, Krievijas, Zviedrijas un Latvijas.

Festivāls veltīts Daugavpilī (tolaik Dvinska) dzimušajam klaunam Nikolajam Poļakovam (1900 – 1974), slavenā klauna Koko (Coco the Clown) izveidotājam.

DAUGAVPILS SPORTA FESTIVĀLS

31.08.2019

Daugavpils
Centrālais parks
Raiņa iela 27

DAUGAVPILS SPORTA PĀRVALDE

www.daugavpilssports.lv

DAUGAVPILS IR SPORTS

DAUGAVPILS IR SPORTS

13.07
14:00

betsafe SPORTS

DAUGAVPILS DRIFTA FESTIVĀLS

KARTODROMS "BLĀZMA"

BIĻETES VISĀS BIĻEŠU SERVISA KASĒS UN WWW.BILESUSERVISS.LV

DRIFTLATVIA.COM

Tiesa · LAF Latvijas Automobiļu Federācija · TV+NET · GNK · dji · pepsi · MOTUL · XL · TRAPS

SEPTEMBRIS

Septembris–oktobris	VIII Mūzikas un mākslas festivāls "ReStArt 2019"	Daugavpils
02.09.–27.09.	Ceļojošā izstāde "Izgudrotājdarbība Latvijā 1918–1940" *Noslēguma lekcija "Ceļojums rūpnieciskā īpašuma pasaulē" 26. septembrī*	LCB, Rīgas 22a www.lcb.lv
02.09.–30.09.	Natālijas Krjukovas gleznu izstāde "Dziļumā" *Atklāšana 6. septembrī plkst. 16.00*	LCB, Rīgas 22a www.lcb.lv
03.09.–30.09.	PIKC DDMV "Saules skola" Bērnu mākslas skolas noslēguma darbu izstāde *Atklāšana 3. septembrī plkst. 16.00*	LCB, Rīgas 22a www.lcb.lv
07.09. plkst. 18.00	Alla Korovkina "Metāllūžņi". Trīs sievietes. Trīs likteņi. Trīs stāsti	Daugavpils teātris, Rīgas 22a
08.09. plkst. 17.00	Anna Brigadere "Raudupiete"	Daugavpils teātris, Rīgas 22a
09.09.–13.09.	Dzejas dienas Daugavpilī un novadā	Daugavpils pilsēta un novads
11.09. plkst. 18.00	Dzejas dienu ietvaros: Guntars Račs, Latviešu kultūras centra bērnu vokālā studija "Pērlītes" un draugi	Vienības nama koncertzāle, Rīgas 22a
12.09.–03.11.	VIII Mūzikas un mākslas festivāls "ReStArt 2019" Mārča Stumbra gleznieciības izstāde "Dzīvot mākslā" sadarbībā ar Jelgavas Ģ. Eliasa Vēstures un mākslas muzeju *Atklāšana 12. septembrī plkst. 15.00*	DNMM, Rīgas 8 www.dnmm.lv
13.09.	Zinātniski pētnieciskā akcija "Baltkrievu ģēniji": dzejnieki	BKC, Alejas 68-1A

Saīsinājumi:
LCB – Latgales Centrālā bibliotēka
DNMM – Daugavpils Novadpētniecības un mākslas muzejs
BKC – Baltkrievu kultūras centrs

СЕНТЯБРЬ

Сентябрь - октябрь	VIII Фестиваль музыки и искусства "ReStArt 2019"	Даугавпилс
02.09.–27.09.	Передвижная выставка «Изобретательская деятельность в Латвии 1918 – 1940» Заключительная лекция «Путешествие в мир промышленной собственности» 26 сентября	LCB, Ригас, 22a www.lcb.lv
02.09.– 30.09.	Выставка картин Натальи Крюковой «В глубине». Открытие – 6 сентября в 16.00	LCB, Ригас, 22a www.lcb.lv
03.09.– 30.09.	Заключительная выставка работ учащихся детской художественной школы PIKC DDMV "Saules skola" Открытие – 3 сентября в 16.00	LCB, Ригас, 22a www.lcb.lv
07.09. в 18.00	Алла Коровкина «Металлолом». Три женщины. Три судьбы. Три рассказа.	Даугавпилсский театр, Ригас, 22a
08.09. в 17.00	Анна Бригадере «Раудупиете»	Даугавпилсский театр, Ригас, 22a
09.09.–13.09.	Дни поэзии в Даугавпилсе и крае	Город Даугавпилс и край
11.09. в 18.00	В рамках Дней поэзии: Гунтарс Рачс, детская вокальная студия «Перлитес» Центра латышской культуры и друзья	Концертный зал Дома единства, Ригас, 22a
12.09.–03.11.	VIII Фестиваль музыки и искусства "ReStArt 2019" Выставка живописи Марциса Стумбриса «Жить в искусстве» в сотрудничестве с Елгавским музеем истории и искусства Г. Элиаса Открытие – 12 сентября в 15.00	DNMM, Ригас, 8 www.dnmm.lv
13.09.	Научно-исследовательская акция «Белорусские гении»: поэты	BKC, Алеяс, 68-1A
14.09. в 20.00	Праздник улицы Ригас	Улица Ригас, площадь Виенибас

Сокращения:
LCB – Латгальская Центральная библиотека
DNMM – Даугавпилсский Краеведческий и художественный музей
BKC – Центр белорусской культуры

07.09.2019. 15:00-18:00
Organizāciju prezentācijas

ARTIŠOKS 2019
JAUNIEŠU FESTIVĀLS

20:00 – īpašais viesis
BERMUDU DIVSTŪRIS

SEPTEMBRIS

14.09. plkst. 20.00	Rīgas ielas svētki	Rīgas iela, Vienības laukums
16.09. plkst. 19.00	Šarlote Brontē "Džeina Eira". Mūzikls par mīlestību un godu	Daugavpils teātris, Rīgas 22a
16.09.–21.09.	Eiropas Mobilitātes nedēļa	LCB un tās filiāles www.lcb.lv
19.09.–05.10.	15. Starptautiskais gleznieciības simpozijs "Mark Rothko 2019"	DMRMC, Mihaila 3
20.09. plkst. 16.00	Marka Rotko dzimšanas dienai veltītas izstāžu sezonas atklāšana *(ieeja izstāžu atklāšanā bez maksas)*	DMRMC, Mihaila 3
20.09. plkst. 18.30	"Kliedzēji". Pēc J. Klīdzēja romāna "Sniegi" motīviem. Poētiska jaunības vētra	Daugavpils teātris, Rīgas 22a
21.09. plkst. 18.00	Justīne Kļava "Jubileja '98". Vienas ģimenes stāsts	Daugavpils teātris, Rīgas 22a
27.09. plkst. 18.30	Marks Kamoleti "100 nakts pārpratumi". Komēdija divās daļās	Daugavpils teātris, Rīgas 22a
27.09.	Vislatvijas Orientēšanās nakts	Daugavpils centrs
28.09.	Skrējiens "Daugavpils–Mežciems" *Informācija: www.daugavpilssports.lv*	
28.09. plkst. 18.00	Justīne Kļava "Tas, ko mēs nedzirdam"	Daugavpils teātris, Rīgas 22a
28.09. plkst. 18.00	"Daugavpils Sinfonietta" koncerts	Vienības nama koncertzāle, Rīgas 22a
29.09. plkst. 13.00	Ģimenes diena	DNMM, Rīgas 8 www.dnmm.lv
29.09. plkst. 17.00	Olga Tuhaņina "Hantele killeram". Komēdija divos cēlienos	Daugavpils teātris, Rīgas 22a

Saīsinājumi:
LCB – Latgales Centrālā bibliotēka
DMRMC – Daugavpils Marka Rotko mākslas centrs
DNMM – Daugavpils Novadpētniecības un mākslas muzejs

СЕНТЯБРЬ

16.09. в 19.00	Шарлотта Бронте «Джейн Эйр». Мюзикл о любви и чести	Даугавпилсский театр, Ригас, 22а
16.09.–21.09.	Неделя Европейской мобильности	LCB и филиалы www.lcb.lv
19.09.–05.10.	15 Международный симпозиум живописи "Марк Ротко 2019»	DMRMC, Михаила, 3
20.09. в 16.00	Открытие выставочного сезона, посвященного дню рождения Марка Ротко *(вход на открытие выставки свободный)*	DMRMC, Михаила, 3
20.09. в 18.30	«Кричащие». По мотивам романа Я. Клидзейса «Снега». Поэтический ураган молодости	Даугавпилсский театр, Ригас, 22а
21.09. в 18.00	Юстине Клява «Юбилей '98». История одной семьи	Даугавпилсский театр, Ригас, 22а
27.09. в 18.30	Марк Камолетти «100 ночных недоразумений». Комедия в двух действиях	Даугавпилсский театр, Ригас, 22а
27.09.	Вселатвийская ночь ориентирования	Центр Даугавпилса
28.09.	Забег Даугавпилс – Межциемс Информация: *www.daugavpilssports.lv*	
28.09. в 18.00	Юстине Клява «То, что мы не слышим»	Даугавпилсский театр, Ригас, 22а
28.09. в 18.00	Концерт "Daugavpils Sinfonietta"	Концертный зал Дома единства, Ригас, 22а
29.09. в 13.00	День семьи	DNMM, Ригас, 8 www.dnmm.lv
29.09. в 17.00	Ольга Туханина «Гантеля для киллера». Комедия в двух действиях	Даугавпилсский театр, Ригас, 22а

Сокращения:
LCB – Латгальская Центральная библиотека
DMRMC – Даугавпилсский Арт-центр им. Марка Ротко
DNMM – Даугавпилсский Краеведческий и художественный музей

14.09 20.00

Rīgas ielas SVĒTKI DAUGAVPILĪ

Daugavpils Re St Art 2019

DAUGAVPILS
daudz
ūdens
pilsēta

ienirša**nav**ēsturē

gaismas
migla

mūzikas
plūdums

prieka**viļņi**

māksla**spilieni**

radošuma**lāses**

idejušļakatas

saspēles

daudz**krāsaina**pastaiga**Rīgas**ielā...

8. MŪZIKAS UN MĀKSLAS FESTIVĀLS 8 MUSIC AND ART FESTIVAL

Daugavpils
Re StArt 2019

VIII Mūzikas un Mākslas festivāls

Daugavpils ReStArt 2019

15.09.2019 - 15.10.2019

20.09.2019. – 02.11.2019.

Marka Rotko

DZIMŠANAS DIENAS IZSTĀŽU SEZONA

www.rotkocentrs.lv

Vasaras ekskursiju piedāvājums Daugavpils cietoksnī

Ekskursijas Daugavpils cietoksnī
45 min. ekskursijas laikā tiks sniegts ieskats cietokšņa vēsturē, apskatīsiet bijušo Ūdens pacelšanas ēku un cietokšņa vēstures ekspozīciju, pastaigāsieties pa cietokšņa aizsargvalni, aplūkosiet Nikolaja vārtus, pa koka tiltu nonāksiet sardzes ēkā.
1,5 h ekskursija piedāvās ilgāku pastaigu un iespēju pabūt cietokšņa nocietinājumos. Savukārt ekskursijā **"Izzini Daugavpils cietoksni"** (1,5 h) risināsiet dažādus praktiskus uzdevumus un būs iespēja redzēt, kā šauj gaisa lielgabals. Ekskursija **"Es esmu tik kareivis"** (1,5 h) ir veltīta Latvijas armijas 4. Zemgales divīzijas laikam cietoksnī (1920–1940) un armijas ikdienas dzīvei.
Cietokšņa ekskursiju pieteikšana Daugavpils cietokšņa Kultūras un informācijas centrā (Nikolaja ielā 5), +371 65424043, +371 28686331, cietoksnis@daugavpils.lv vai Daugavpils tūrisma informācijas centrā (Rīgas ielā 22a), +371 65422818, +371 26444810, turisms@daugavpils.lv.

Предложение летних экскурсий в Даугавпилсской крепости

Экскурсии по Даугавпилсской крепости
На протяжении **45–минутной** экскурсии вы ознакомитесь с историей крепости, осмотрите бывшее Водоподъёмное здание и историческую экспозицию, прогуляетесь по валу крепости, а также увидите Николаевские ворота, первый набережный люнет и здание кордегардии. В свою очередь, во время **1,5-часовой** экскурсии вы услышите более подробный рассказ о истории крепости и совершите познавательную прогулку по территории крепости. Предлагаются две тематические экскурсии – **«Я всего лишь солдат…»** (1 час 30 минут), посвященную межвоенному периоду Латвии (1920 – 1940 г.) в крепости, когда здесь дислоцировалась 4-ая Земгальская дивизия, а также тематическую экскурсию для школьников **«Познай Даугавпилсскую крепость!»** (1 час 30 минут), во время которой предлагается познать крепость с помощью практических заданий и предоставляется возможность выстрелить из воздушной пушки.
Забронировать экскурсию можно в Центре культуры и информации Даугавпилсской крепости (ул. Николая, 5, тел. 65424043, 28686331, cietoksnis@daugavpils.lv) или в Туристическом информационном центре Даугавпилса (ул. Ригас, 22а, тел. 65422818, 2644810, turisms@daugavpils.lv).

Ekskursijas "Pilsēta Daugavas krastā" pa Daugavu ar plostu un liellaivu

Daugavpils pilsētas pašvaldības tūrisma attīstības un informācijas aģentūra sadarbībā ar laivu nomu "Beibuki" grupām piedāvā ekskursijas "**Pilsēta Daugavas krastā"** pa Daugavu kopā ar sertificētu tūristu gidu.
Ekskursijā var doties gan ar motorizētu plostu **"Sola"**, gan ar liellaivu **"Dina"**.
Braucot ekskursijā ar plostu, uz tā brīvi var izvietoties līdz 25 cilvēkiem. Ekskursanti uz plosta var sēdēt ērtos soliņos. Plosts ir ļoti stabils un drošs, un tam ir jumts, kas pasargā no negaidīta lietus vai svelmainiem saules stariem.
Liellaivā "Dina" var uzņemt grupu līdz 15 personām. Braucot gan ar plostu, gan laivu, tiek ievēroti visi nepieciešamie drošības pasākumi.
Ekskursiju laikā ir iespēja izjust upes rāmo tecējumu, vērot Daugavpili no upes ūdeņiem, ieklausīties gida stāstījumā par pilsētas vēsturi, Daugavpils cietoksni, Daugavu un tiltiem, kas stiepjas pār upi, u.c. interesantu informāciju.
Ekskursijas ilgums – 1h.
Cenrādis: www.visitdaugavpils.lv
Ekskursijas jāpiesaka Daugavpils tūrisma informācijas centrā, Rīgas ielā 22a, tālr.: +371 65422818, +371 26444810, e-pasts: turisms@daugavpils.lv.

Экскурсия по Даугаве на плоту и большой лодке «Город на берегу Даугавы»

Агентство развития туризма и информации Даугавпилсского городского самоуправления в сотрудничестве с прокатом лодок «Бейбуки» предлагает групповые экскурсии по Даугаве с сертифицированным гидом **«Город на берегу Даугавы»**.
Экскурсии проводятся на моторизованном плоту **«Сола»** или большой лодке **«Дина»**.
На плоту могут свободно разместиться до 25 человек. Лодка «Дина» принимает на борт группы до 15 человек.
Во время экскурсии можно ощутить спокойное течение реки, наблюдать за видами города со стороны Даугавы, послушать рассказ гида об истории города, Даугавпилсской крепости, Даугаве и мостах, перекинутых через нее, а также другую информацию.
Длительность экскурсии – 1 час.
Стоимость: www.visitdaugavpils.lv
Экскурсии можно заказать в Туристическом информационном центре Даугавпилса, улица Ригас, 22а, тел.: +371 65422818, +371 26444810, эл. почта: turisms@daugavpils.lv.

Laivu un kajaku noma Daugavpilī

Laivu noma "Mučas"
Izveido savas vasaras piedzīvojumu un izbaudi draivu pa Latgales upēm kopā ar laivu nomu "Mučas"!
Smailišu "Vista" noma (2-vietīgās). Piedāvājumā iekļautas drošības vestes, airi, ūdensnecaurlaidīgs maiss.
Īsā iela 1, Daugavpils
+371 28344394, janis.vilcans@gmail.com, www.laivunoma.com

Kajaku noma Daugavpilī
Aktīvās atpūtas un ūdens tūrisma piekritējiem Daugavpilī tiek piedāvāta SOT kajaku noma un aprīkojums, kā arī dažādi ūdens tūrisma maršruti.
TOP produkts – SOT Kajaks TAHE MARINE FIT 162 SOT PE – lielisks divvietīgs SOT kajaks dienas izbraucieniem ar ģimeni vai makšķerēšanai/ medībām ar draugiem.
Vienības iela 25, Daugavpils
+371 29839631, +371 29965098

Laivu un ūdens velosipēdu noma Lielā Stropu ezera pludmalē "Stropu Vilnis"
Lielā Stropu ezera Zilā karoga pludmalē "Stropu Vilnis" ir pieejama ūdens velosipēdu, airu laivu un kajaku noma. Interesentiem tiek piedāvāti 2-vietīgie, 3 vietīgie, 4-vietīgie ūdens velosipēdi, 3-vietīgās airu laivas un 2-vietīgie kajaki "Vista".
Dzintaru iela 74, Daugavpils
+371 29493121, ilmars.lociks@inbox.lv

Прокат лодок и каяков в Даугавпилсе

Прокат лодок "Mučas"
Прокат лодок "Mučas" – незабываемые лодочные путешествия по озёрам и рекам Латгале.
Прокат байдарок "Vista" (двухместные). В предложение включены спасательные жилеты, вёсла, водонепроницаемый мешок для вещей.
Улица Īsā, 1, Даугавпилс
+371 28344394, janis.vilcans@gmail.com, www.laivunoma.com

Прокат каяков в Даугавпилсе
В Даугавпилсе предлагают прокат СОТ каяков и всего необходимого оборудования, а также готовые водные маршруты.
ТОП продукт — СОТ каяк MARINE FIT 162 SOT PE — это отличный двухместных СОТ каяк для времяпровождения с семьей, рыбалки и охоты с друзьями.
Улица *Vienības, 25, Даугавпилс*
+371 29839631, +371 29965098

Прокат лодок и водных велосипедов на пляже Большого Стропского озера „Stropu Vilnis"
На пляже Большого Стропского озера "Stropu vilnis" в Даугавпилсе предлагается прокат водных велосипедов, лодок и каяков. К удобствам клиентов предлагаются 2-х местные, 3-х местные и 4-х местные водные велосипеды, 3-х местные гребные лодки и 2-х местные каяки "Vista".
Улица Dzintaru, 74, Даугавпилс
+371 29493121, ilmars.lociks@inbox.lv

Vecmeitu un vecpuišu ballītes Šmakovkas muzejā

Speciāls piedāvājums vecpuišu un vecmeitu ballītēm. Ekskursiju laikā tiek stāstīts par tradicionālajām latgaliešu kāzu tradīcijām un godiem. Mūsdienās daudzi kāzu tradīciju vēsturiskie elementi ir aizmirsušies. Nevienā Latvijas novadā tās nav saglabājušās pilnībā, tomēr visvairāk arhaiskās kāzu tradīcijas ir iesakņojušās Latgalē. Mičošanas, līgavu zagšanas tradīcijas, stāsts par tradicionālo kāzu mielastu un daudz kas cits Šmakovkas muzejā.
Daugavpils Šmakovkas muzejs ir Latvijā lielākais muzejs, kas veltīts šim Latgales kulinārā mantojuma dzērienam.
Rīgas iela 22a, Daugavpils
+371 65422818 +371 26444810, info@smakovka.lv, www.smakovka.lv

Мальчишники и девичники в Музее шмаковки

Speciāls piedāvājums vecpuišu un vecmeitu ballītēm. Ekskursiju laikā tiek stāstīts par tradicionālajām latgaliešu kāzu tradīcijām un godiem. Mūsdienās daudzi kāzu tradīciju vēsturiskie elementi ir aizmirsušies. Nevienā Latvijas novadā tās nav saglabājušās pilnībā, tomēr visvairāk arhaiskās kāzu tradīcijas ir iesakņojušās Latgalē. Mičošanas, līgavu zagšanas tradīcijas, stāsts par tradicionālo kāzu mielastu un daudz kas cits Šmakovkas muzejā.
Daugavpils Šmakovkas muzejs ir Latvijā lielākais muzejs, kas veltīts šim Latgales kulinārā mantojuma dzērienam.
Улица Rīgas, 22a, Даугавпилс
+371 65422818 +371 26444810, info@smakovka.lv, www.smakovka.lv

Dārzkopības tūre Daugavpilī

Stādu audzētava "GARTDA" piedāvā aizraujošu ceļojumu pa ziedošo peoniju, magoņu, astilbju, flokšu, liliju, īrisu, lavandas un citu augu pasauli. Jums būs iespēja pastaigāties ziedu vidū, baudīt to smaržu, uzzināt daudz jauna, interesanta un noderīga.
Stādu audzētavu Višķu ielā 21P var apmeklēt bez maksas.
P. –Se.: 7.00–17.00, Sv.: 8.00–15.00.
www.gardencentre.lv

Садовый тур в Даугавпилсе

Питомник садовых растений "GARTDA" предлагает увлекательный тур в цветочный мир садовых пионов, маков, астильб, ирисов, лаванды и других растений. Здесь Вы сможете погулять среди цветов, насладиться их ароматом, узнать много нового, интересного и полезного..
Питомник (улица Višķu, 21P) можно посетить бесплатно.
Пон.–Сб.: 7.00 –17.00, Вс.: 8.00–15.00.
www.gardencentre.lv

Daugavpils Māla mākslas centrs

Daugavpils Māla mākslas centrs piedāvā iespēju iepazīties ar Latgales kultūras mantojumu – keramikas un podniecības tradīcijām. Māla mākslas centrā var apskatīt ekspozīciju un vērot meistarus darbā. Tā ir vienīgā vieta Latvijā, kur var iepazīties ar rūdīto Baltijas raku keramiku, kuras nogatavināšana notiek raudzētu rudzu miltu šķidrumā.
18. novembra iela 8, Daugavpils
+371 65425302, www.dnmm.lv

Даугавпилсский Центр гончарного искусства

Даугавпилсский Центр гончарного искусства предлагает возможность ознакомиться с культурным наследием Латгале – керамическими и гончарными традициями. В Центре гончарного искусства можно осмотреть экспозицию и наблюдать за работой мастеров. Это единственное место в Латвии, где посетители могут узнать о закалённой Балтийской керамике раку, вызревание которой происходит в закваске из ржаной муки.
Улица 18. novembra, 8, Даугавпилс

+371 65425302, www.dnmm.lv

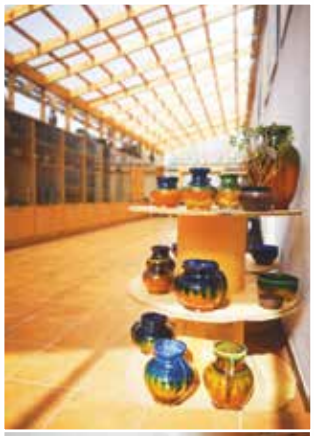

Daugavpils cietokšņa Kultūras un informācijas centrs

Daugavpils cietokšņa Kultūras un informācijas centrs izveidots bijušajā ūdens paceļamajā ēkā, kuras pamati likti 1865. gadā. Kādreiz ēka kalpoja kā ūdens apgādes sistēma visā cietoksnī un arī nodrošināja cietokšņa bulvāra strūklakas darbību. Kā vēsta Krievijas valsts kara vēstures arhīva dati – 1889. gadā cietoksnī jau darbojās ūdensapgādes ierīce. No trijām akām, kas bija ierīkotas Daugavas krastā, ar tvaika mašīnas palīdzību tika piepildīts ēkā esošais 3000 spaiņu rezervuārs – milzīga kniedēta metāla ūdens tvertne. Tā ir saglabājusies ļoti labā stāvoklī un šodien simboliski vēsta par ēkas vēsturisko nozīmi.

Pakalpojumi:
Informatīvie materiāli
Ekskursijas, gida pakalpojumi cietoksnī
Ūdens paceļamās ēkas apskate
Cietoksnim veltītās ekspozīcijas apskate
Cietoksnī pārstāvēto kara vienību komandieru tērpu ekspozīcijas apskate
Suvenīri

Nikolaja iela 5, Daugavpils
+371 65424043, +371 28686331, cietoksnis@daugavpils.lv

Центр культуры и информации Даугавпилсской крепости

Центр культуры и информации Даугавпилсской крепости создан в здании бывшей водонапорной башни, основы которой были заложены ещё в 1865 году. Когда-то здание входило в систему водоснабжения всей крепости и обеспечивало работу фонтана на крепостном бульваре. Как свидетельствуют данные Российского государственного военно-исторического архива, в 1889 году в крепости уже работало оборудование для водоснабжения. Из трёх колодцев, расположенных на берегу Даугавы, с помощью паровой машины наполнялся размещённый в здании резервуар вместимостью 3000 вёдер – огромная металлическая ёмкость. Она сохранилась в очень хорошем состоянии, и по сей день свидетельствует об историческом значении этого здания.

Услуги:
Информативные материалы
Экскурсии, услуги гида по крепости
Осмотр здания водоподъёмной башни
Осмотр экспозиций, посвящённых крепости
Осмотр экспозиции форм командиров различных воинских частей
Сувениры

Улица Nikolaja, 5, Даугавпилс
+371 65424043, +371 28686331, cietoksnis@daugavpils.lv

Daugavpils tūrisma informācijas centrs

Rīgas 22a (Vienības nams, ieeja no Ģimnāzijas ielas),
+371 65422818, +371 26444810, turisms@daugavpils.lv,
www.visitdaugavpils.lv

Туристический информационный центр Даугавпилса

Ул. Ригас 22а (Дом Единства, вход с улицы Гимназияс),
+371 65422818, +371 26444810, turisms@daugavpils.lv,
www.visitdaugavpils.lv

Daugavpils.Travel

daugavpils.travel

daugavpilstic

Daugavpils.Travel

Daugavpils Travel

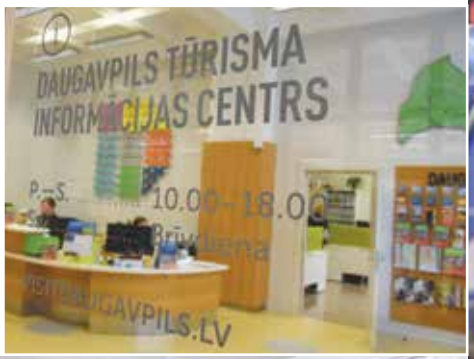

Ваше пространство и Ваше время

Latvijas Radio 4
Домская площадь

Даугавпилс (88,7 FM)

Латвийское радио 4

3K INFO

DAUGAVPILS

www.daugavpils.lv

www.visitdaugavpils.lv